

**COMUNI DI
ROSARNO - FEROLETO DELLA CHIESA
LAUREANA DI BORRELLO - RIZZICONI SERRATA
SAN PIETRO DI CARIDA' - SAN CALOGERO**
(Province di Reggio Calabria e Vibo Valentia)
PIANO STRUTTURALE ASSOCIATO (P.S.A.)
(L.U.R. 16 aprile 2002, n. 19)



PROFESSIONISTI INCARICATI
 arch. Fabio A. Nasso - Capogruppo
 arch. Giuseppe Lombardo
 arch. Salvatore Sclafano
 arch. Salvatore Foti
 pian. terr. Riccardo Panerai
 arch. Rocco Virgilio
 arch. Francesco Mammola
 ing. Enrico Menzietti

prof. geol. Giuseppe Mandaglio
 geol. Michele Mandaglio
 ing. Pasquale Penna
 dott. agr. Tommaso Calabro
 architet. Maddalena Sica
 architet. Francesca Pizzi
 dott. soc. Antonio Nasso

RESPONSABILE DEL PROCEDIMENTO
 ing. Alessandra Campisi

**QNS
TAV
1d**

**QUADRO CONOSCITIVO TERRITORIALE
COMUNI DI ROSARNO, FEROLETO DELLA CHIESA,
LAUREANA DI BORRELLO, RIZZICONI,
SAN CALOGERO, SAN PIETRO DI CARIDA', SERRATA.
CARTA DEI PIANI SOVRACOMUNALE E DEI VINCOLI**

RAPPORTO DI SCALA
1:10.000

DATA

Q.T.R.P. - P.T.C.P.R.C. - P.T.C.P.V.V.

**Indirizzi di QTR/P, PTCP e altri Piani di Settore
Vincoli Beni Culturali e Ambientali
Aree Protette
Difesa del Suolo**

- Area vincolata L. 1497/39
- Vincoli 150 m. corsi d'acqua
- Area Protetta - S.I.C. Prateria
- Vincolo 1.200 m. di quota
- Area costiera 0 - 300 mt.
- A3
- Strade Statali
- Strade Provinciali
- Viabilità Minore
- Linea ferroviaria
- Siti contaminati
- Cave
- Scarichi idrici
- Centrale elettrica
- Gemmergine
- Nuclei urbani

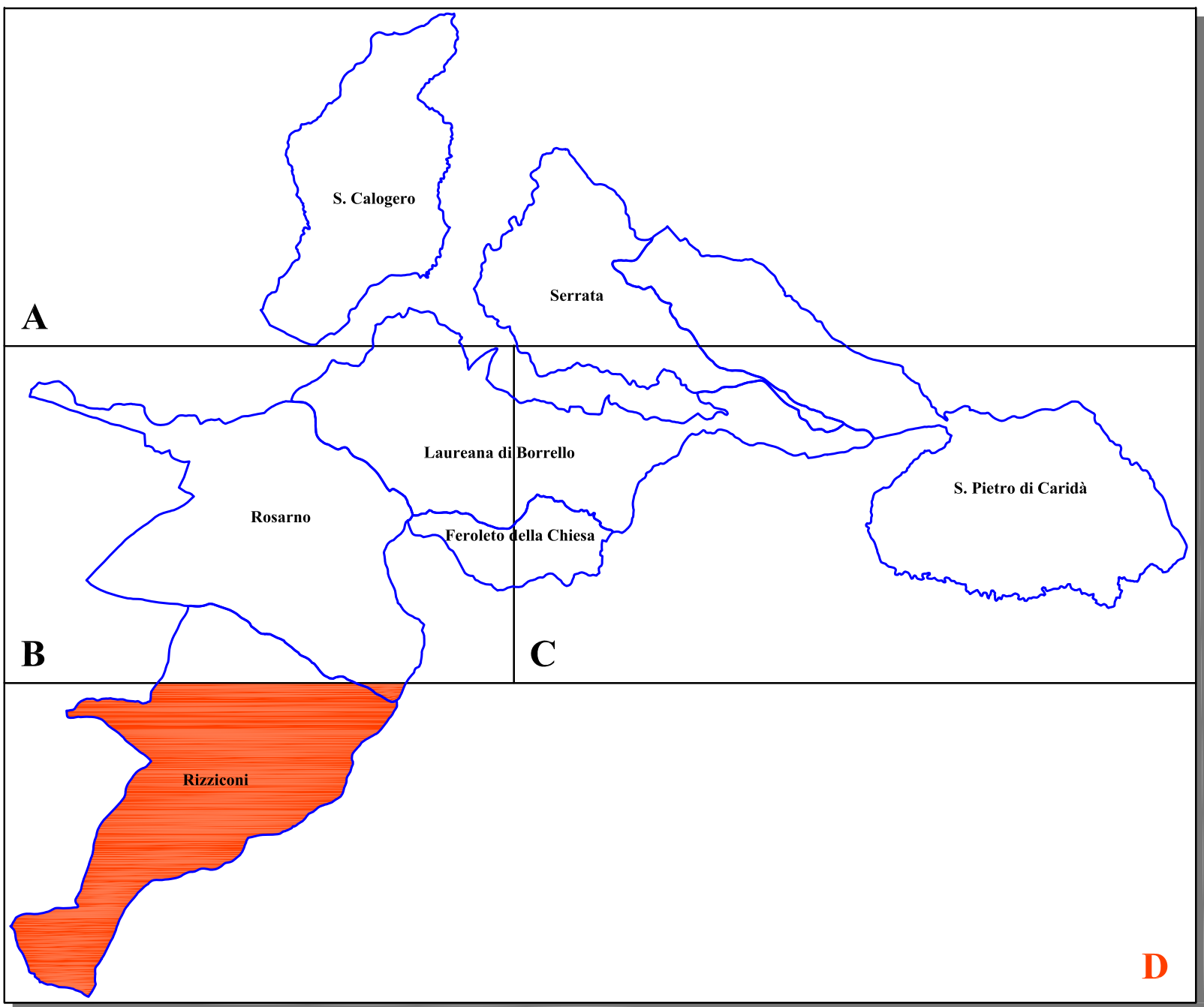
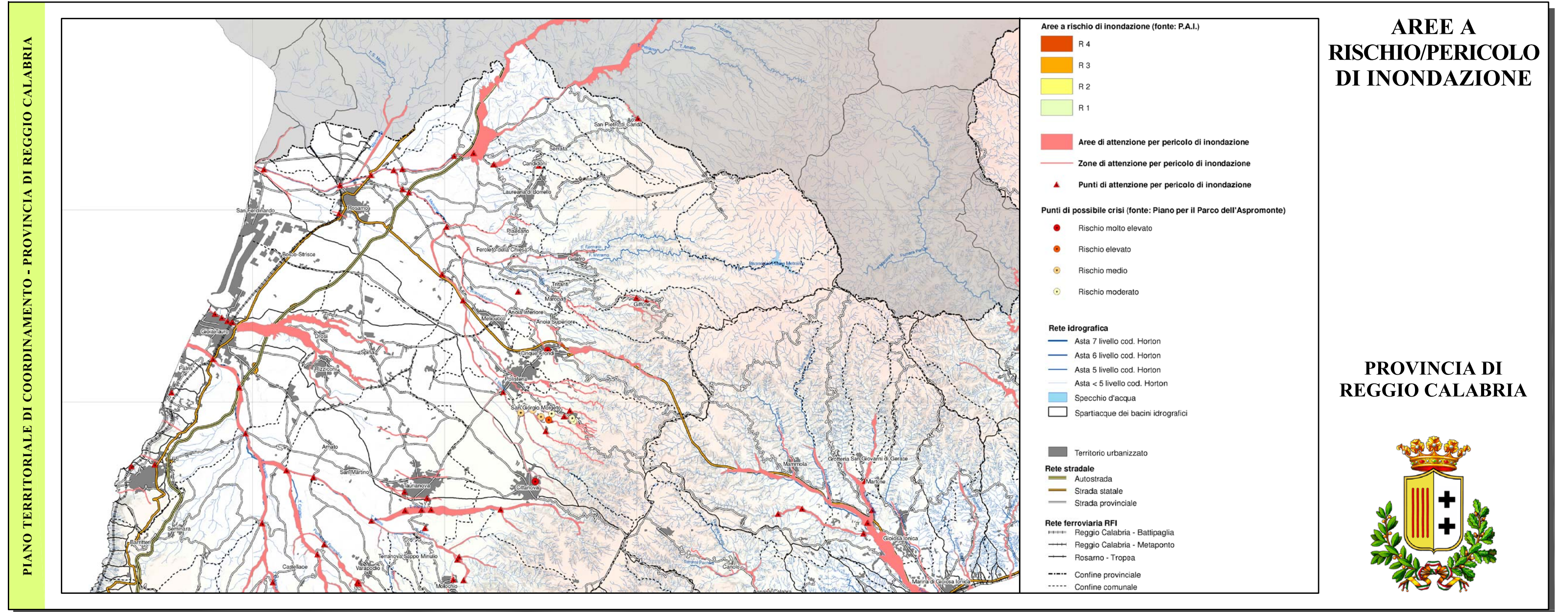
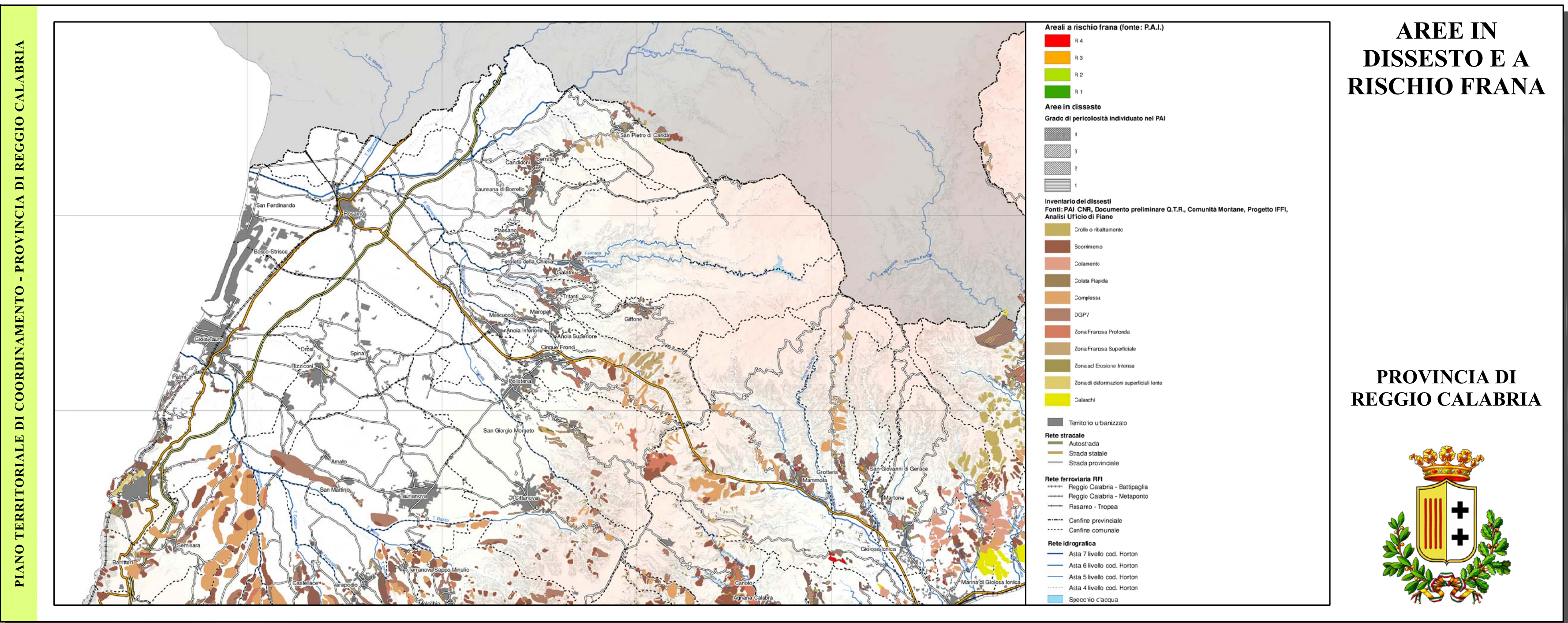
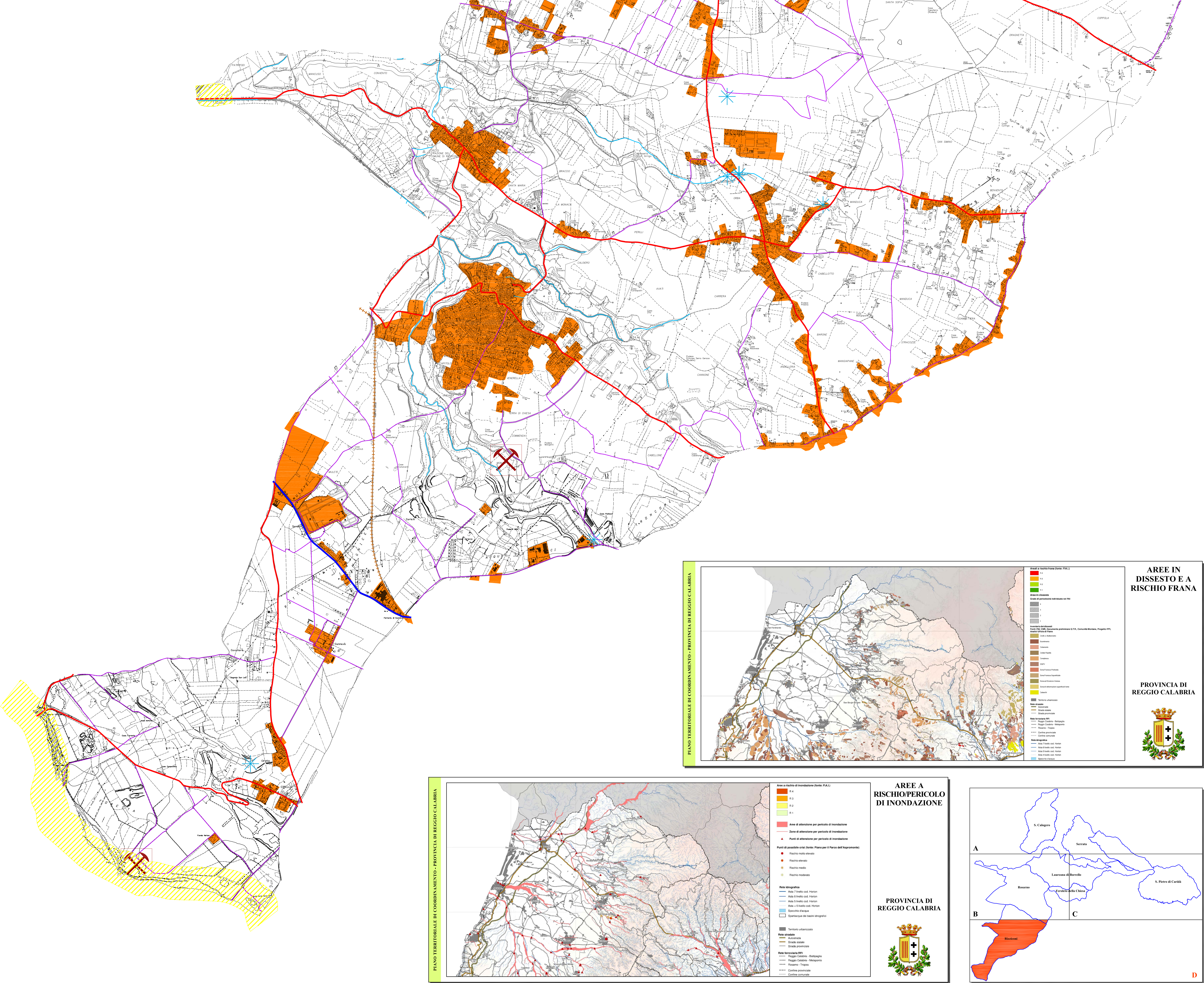

P.S.A.: ROSARNO - FEROLETO DELLA CHIESA - LAUREANA DI BORRELLO - RIZZICONI - SAN CALOGERO - SAN PIETRO DI CARIDA' - SERRATA