

COMUNI DI
 ROSARNO - FEROLETO DELLA CHIESA
 LAUREANA DI BORRELLO - RIZZICONI - SERRATA
 SAN PIETRO DI CARIDA' - SAN CALOGERO
 (Province di Reggio Calabria e Vibo Valentia)
 PIANO STRUTTURALE ASSOCIATO (P.S.A.)
 L.U.R. 16 aprile 2002, n. 19



PROFESSIONISTI INCARICATI

arch. Fulvio A. Nasso - Capogruppo	prof. geol. Giuseppe Mandaglio
arch. Giuseppe Lombardo	geol. Michele Mandaglio
prof. arch. Giuseppe Lonetti	ing. Ernesto Monstieri
arch. Salvatore Scillaro	ing. Pasquale Penna
arch. Salvatore Foti	dott. agr. Tommaso Calabrò
pian. Rocco Panetta	archeol. Maddalena Sica
arch. Rocco Virgilio	archeol. Francesca Pizzi
arch. Francesco Mammola	dott. soc. Antonio Nasso

RESPONSABILE DEL PROCEDIMENTO
 ing. Alessandra Campisi

TAV QAG 1b	QUADRO CONOSCITIVO TERRITORIALE COMUNI DI ROSARNO, FEROLETO DELLA CHIESA, LAUREANA DI BORRELLO, RIZZICONI, SAN CALOGERO, SAN PIETRO DI CARIDA', SERRATA. STUDIO GEOMORFOLOGICO	
	<table border="1"> <tr> <td>RAPPORTO DI SCALA 1:10000</td> <td>DATA</td> </tr> </table>	RAPPORTO DI SCALA 1:10000
RAPPORTO DI SCALA 1:10000	DATA	

CARTA GEOMORFOLOGICA

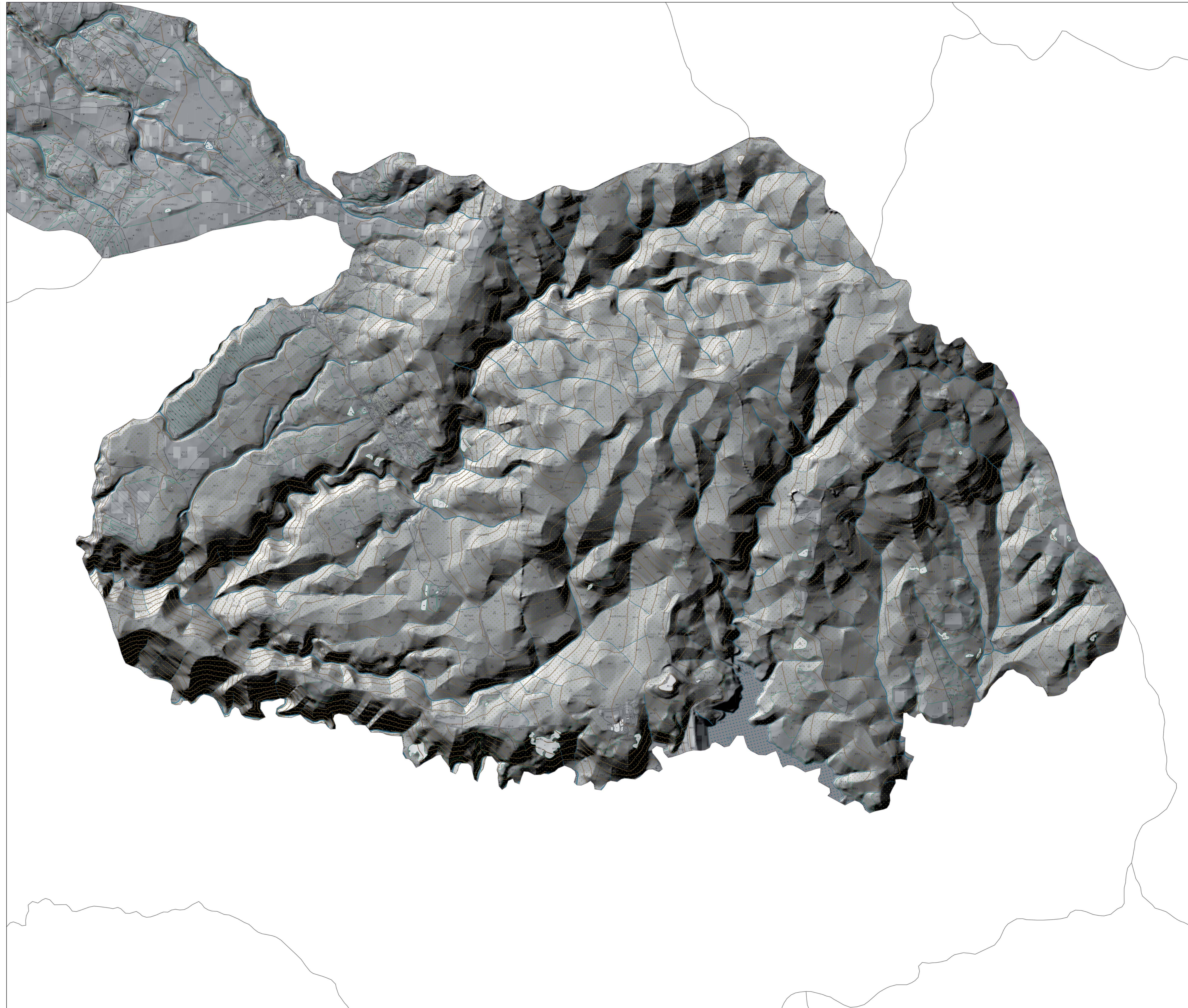

Legenda

Perimetrazione Frane

- TIPOLOGIA
- Colamento
 - Complessa
 - DGPV
 - Scorrimento
 - ZDSL
 - ZE1
 - ZFP
 - ZFS
 - Bacini idrografici