

**COMUNI DI
ROSARNO - FEROLETO DELLA CHIESA
LAUREANA DI BORRELLO - RIZZICONI SERRATA
SAN PIETRO DI CARIDA' - SAN CALOGERO**
(Province di Reggio Calabria e Vibo Valentia)
PIANO STRUTTURALE ASSOCIATO (P.S.A.)
(L.U.R. 16 aprile 2002, n. 19)



PROFESSIONISTI INCARICATI
arch. Fabio A. Nasso - Capogruppo
arch. Giuseppe Lombardo
arch. Salvatore Sclafano
arch. Salvatore Foti
geom. terr. Riccardo Panatta
arch. Rocco Virgilio
arch. Francesco Mammola
ing. Ernesto Menzietti

prof. geol. Giuseppe Mandaglio
ing. Pasquale Penna
dot. agr. Tommaso Calabro
arch. arch. Maddalena Sica
arch. arch. Francesca Pizzi
dot. soc. Antonio Nasso
ing. Ernesto Menzietti

RESPONSABILE DEL PROCEDIMENTO
ing. Alessandra Campiti

**QNT
TAV
1d**

**QUADRO CONOSCITIVO TERRITORIALE
COMUNI DI ROSARNO, FEROLETO DELLA CHIESA,
LAUREANA DI BORRELLO, RIZZICONI,
SAN CALOGERO, SAN PIETRO DI CARIDA', SERRATA.
CARTA DEI PIANI SOVRACOMUNALE E DEI VINCOLI**

RAPPORTO DI SCALA: 1:10.000
DATA:

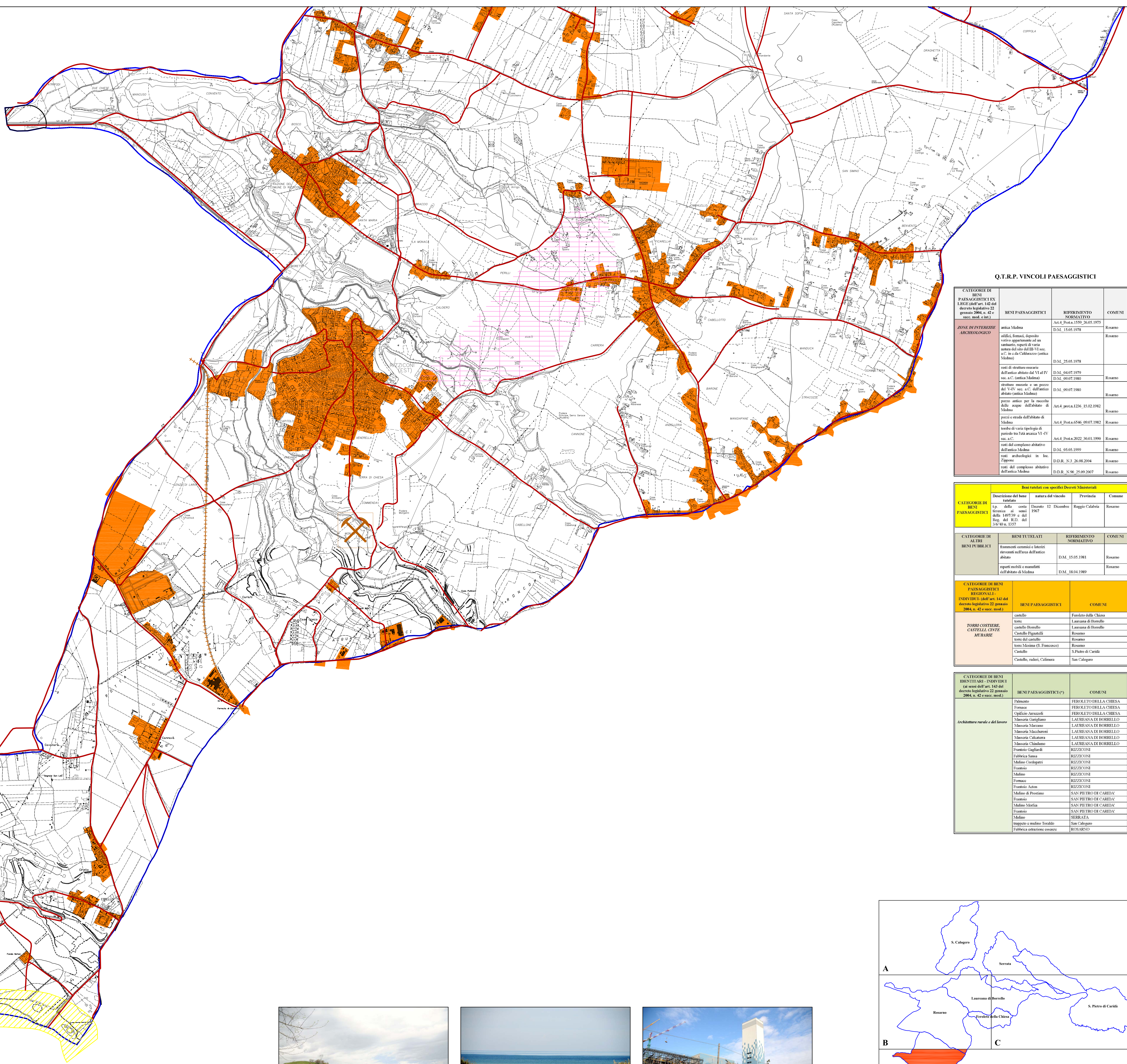

Q.T.R.P. VINCOLI PAESAGGISTICI

CATEGORIE DI BENI PAESAGGISTICI	BENI PAESAGGISTICI	REFERIMENTO NORMATIVO	COMUNI
ZONA DI INTERESSE ARCHEOLOGICO	antica Madina	Art.4. Prov.n.159/ 26.05.1975	Rosarno
	edifici, fontani, deposito votivo appartenenti ad un santuario, resti di varia natura del sito del VI sec. a.C. in via Calabria (antica Madina)	D.M. 15.05.1978	Rosarno
	resti di struttura muraria dell'antico abitato del VI a IV sec. a.C. (antica Madina)	D.M. 28.05.1978	Rosarno
	restes murarie in un parco del V-IV sec. a.C. dell'antico abitato (antica Madina)	D.M. 04.07.1979	Rosarno
	restes murarie in un parco del V-IV sec. a.C. dell'antico abitato (antica Madina)	D.M. 09.07.1980	Rosarno
	restes murarie in un parco del V-IV sec. a.C. dell'antico abitato (antica Madina)	D.M. 09.07.1980	Rosarno
	pozzo antico per la raccolta delle acque dell'abitato di Madina	Art.4. prov.n.1256/ 35.02.1982	Rosarno
	pozzo e strada dell'abitato di Madina	Art.4. Prov.n.0546/ 09.07.1982	Rosarno
	resto di una tipologia di portico tra via arcata VI-IV sec. a.C.	Art.4. Prov.n.2022/ 30.01.1990	Rosarno
	resti del complesso abitato dell'antica Madina	D.M. 05.05.1990	Rosarno
resti archeologici in via Zappone	D.D.R. N.3/ 26.08.2004	Rosarno	
resti del complesso abitato dell'antica Madina	D.D.R. N.50/ 25.09.2007	Rosarno	

Bene vincolato con specifici Decreti Ministeriali				
CATEGORIE DI BENI PAESAGGISTICI	Descrizione del bene vincolato	data e del vincolo	Provincia	Comune
URBANI	Ep. della costa storica di Rosarno (1872-94) del Reg. del R.I. del 28/04/94, 1337	Decreto 12 Dicembre 1967	Reggio Calabria	Rosarno

CATEGORIE DI BENI PAESAGGISTICI	BENI TUTELATI	REFERIMENTO NORMATIVO	COMUNI
BENI PUBBLICI	fontanelli carismatici e laterizi rinvenuti nell'area dell'antico abitato	D.M. 15.05.1981	Rosarno
	restes murarie e manufatti dell'abitato di Madina	D.M. 10.04.1989	Rosarno

CATEGORIE DI BENI PAESAGGISTICI REGIONALI	BENI PAESAGGISTICI	COMUNI
TORRE COSTIERE - CASTELLA COSTE MURABIE	castello	Feroleto della Chiesa
	torre	Laureana di Borrello
	Castello Pignatelli	Rosarno
	torre del castello	Rosarno
	torre Madina (S. Francesco)	Rosarno
	Castello	S. Pietro di Carida'
Castello, ruderi, Calmea	San Calogero	

CATEGORIE DI BENI PAESAGGISTICI REGIONALI	BENI PAESAGGISTICI (C)	COMUNI
Architettura rurale e del lavoro	Palmento	FEROLETO DELLA CHIESA
	Tronco	FEROLETO DELLA CHIESA
	Cappello Anzuzoli	FEROLETO DELLA CHIESA
	Masotta Giugliano	LAUREANA DI BORRELLO
	Masotta Marano	LAUREANA DI BORRELLO
	Masotta Mucchieri	LAUREANA DI BORRELLO
	Masotta Calaterra	LAUREANA DI BORRELLO
	Masotta Chialomo	LAUREANA DI BORRELLO
	Francese Giardini	RIZZICONI
	Palmetta Sarno	RIZZICONI
	Molino Corlequini	RIZZICONI
	Francese	RIZZICONI
	Molino	RIZZICONI
	Francese	RIZZICONI
	Francese	RIZZICONI
	Molino di Protonno	SAN PIETRO DI CARIDA'
	Francese	SAN PIETRO DI CARIDA'
	Molino Marica	SAN PIETRO DI CARIDA'
	Francese	SAN PIETRO DI CARIDA'
	Molino	SERRATA
	Impianto mulino fondato	San Calogero
	Palmetta abitazione costruita	ROSARNO

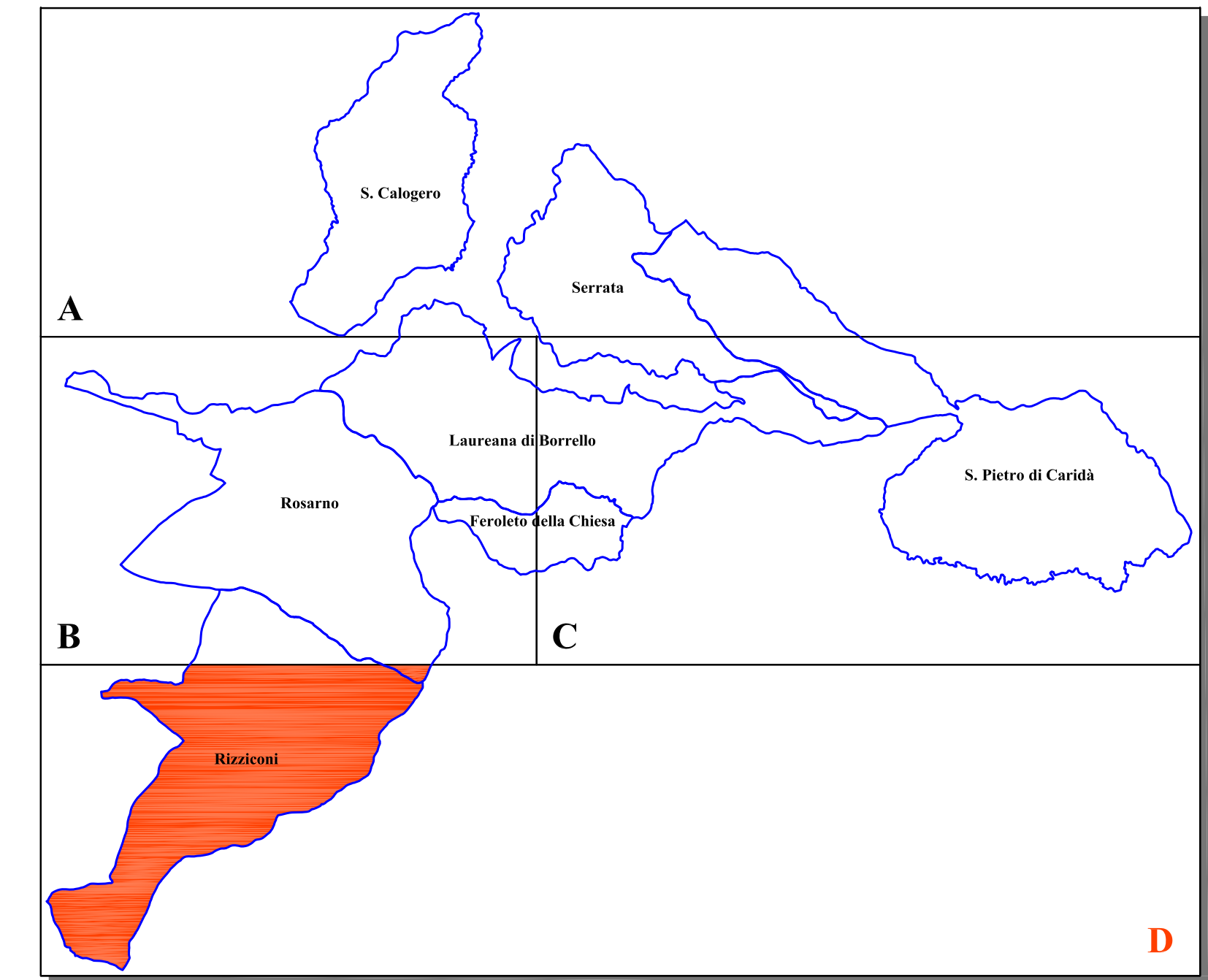

Q.T.R.P. - P.T.C.P.R.C. - P.T.C.P.V.V.

- Area Costiera
- Aree contermini ai corsi d'acqua
- Area Protetta - S.I.C. Prateria
- Buffer zone
- Aree boscate
- Specchi d'acqua
- Componente locale - Rete Ecologica Provinciale
- Rete Ecologica Locale
- Aree di interesse archeologico
- Vincolo archeologico diretto
- Aree ASI
- Area costiera 0 - 300 mt.
- Rete viaria
- Linea ferroviaria
- Geoemergenze
- Nuclei urbani

P.S.A.: ROSARNO - FEROLETO DELLA CHIESA - LAUREANA DI BORRELLO - RIZZICONI - SAN CALOGERO - SAN PIETRO DI CARIDA' - SERRATA

