

**COMUNI DI
ROSARNO - FEROLETO DELLA CHIESA
LAUREANA DI BORRELLO - RIZZICONI SERRATA
SAN PIETRO DI CARIDA' - SAN CALOGERO**
(Province di Reggio Calabria e Vibo Valentia)
PIANO STRUTTURALE ASSOCIATO (P.S.A.)
(L.U.R. 16 aprile 2002, n. 19)



PROFESSIONISTI INCARICATI
 arch. Fabio A. Nasso - Capogruppo
 arch. Giuseppe Lombardo
 arch. Salvatore Sfilato
 arch. Salvatore Foti
 pian. terr. Rocco Panetta
 arch. Rocco Virgilio
 arch. Francesco Mammola
 ing. Enrico Mezzieri

prof. geol. Giuseppe Mandaglio
 geol. Michele Mandaglio
 ing. Pasquale Penna
 dot. agr. Tommaso Calabro
 archeol. Maddalena Nica
 archeol. Francesca Pizzi
 dot. soc. Antonio Nasso

RESPONSABILE DEL PROCEDIMENTO
 ing. Alessandra Campisi

QSR TAV 1d	QUADRO CONOSCITIVO TERRITORIALE COMUNI DI ROSARNO, FEROLETO DELLA CHIESA, LAUREANA DI BORRELLO, RIZZICONI, SAN CALOGERO, SAN PIETRO DI CARIDA', SERRATA. RISORSE DEL TERRITORIO	
	<table border="1"> <tr> <td>RAPPORTO DI SCALA 1:10.000</td> <td>DATA</td> </tr> </table>	RAPPORTO DI SCALA 1:10.000
RAPPORTO DI SCALA 1:10.000	DATA	

INDIVIDUAZIONE TEMATISMI

Aree di Interesse Naturale e Paesaggistico
Beni Culturali e Archeologici
Aree Boscate ed Agricole
Risorse Geologiche

-  Area Naturalistica-Paesaggistica
-  Area Boscata
-  Area Agricola
-  Area a Seminatürlichità
-  Area Archeologica
-  Risorsa Geologica
-  Reticolo Idrografico/Invaso/Specchio d'Acqua
-  Area Naturalistica in Zona Umida
-  Perimetro A.S.I.
-  Nucleo Edificato
-  A3
-  Rete viaria
-  Linea ferroviaria

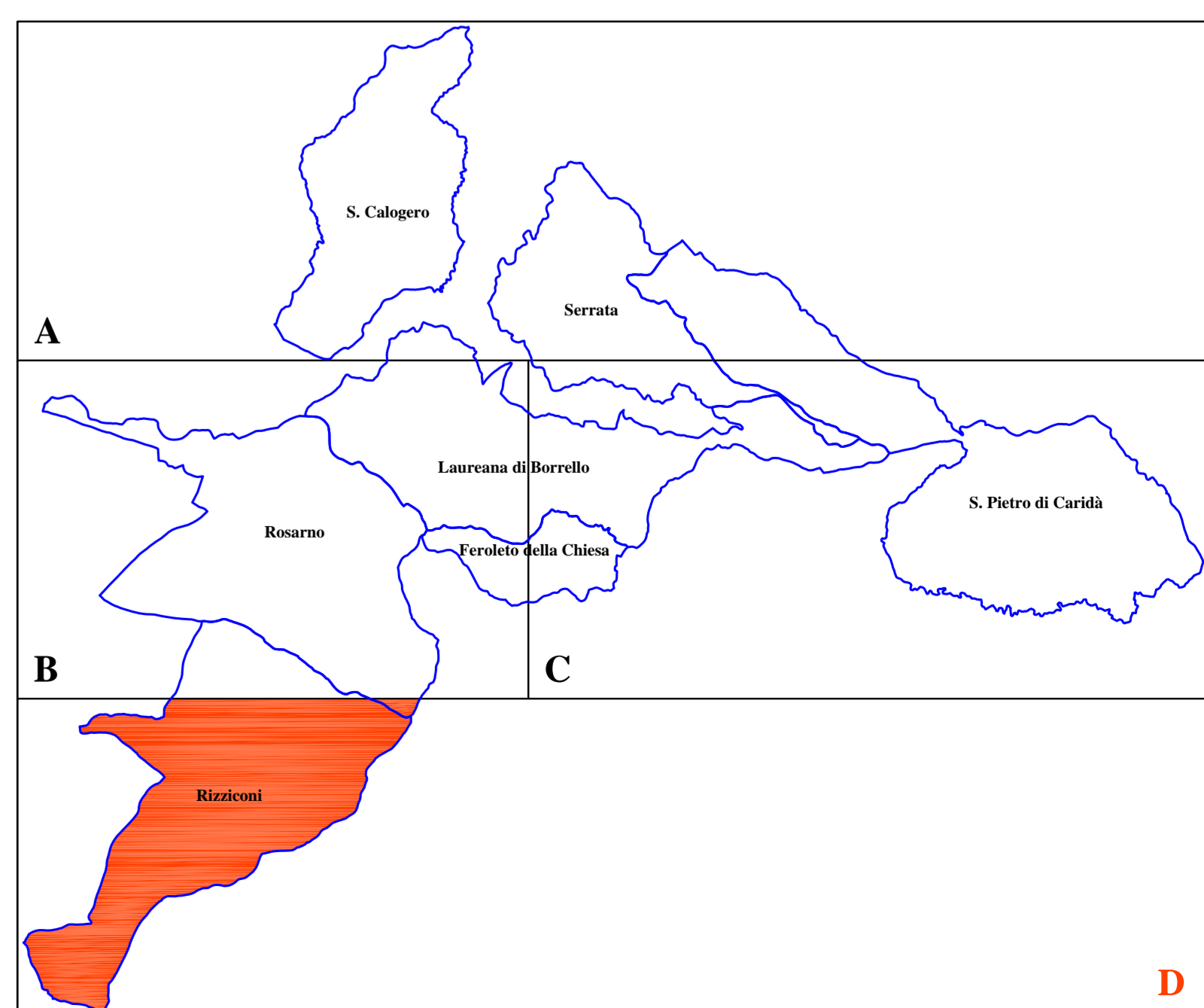
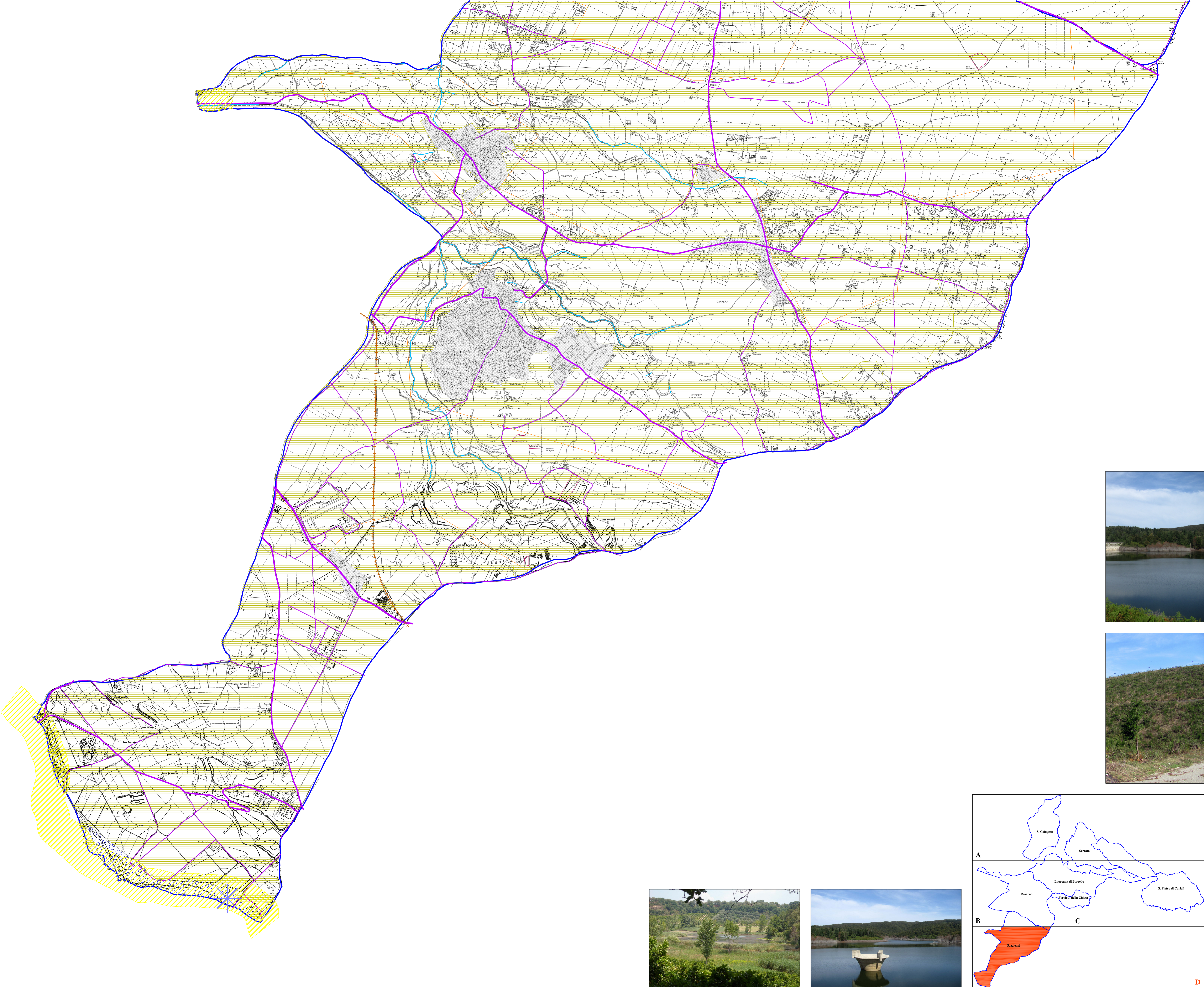

P.S.A.: ROSARNO - FEROLETO DELLA CHIESA - LAUREANA DI BORRELLO - RIZZICONI - SAN CALOGERO - SAN PIETRO DI CARIDA' - SERRATA