

COMUNI DI
 ROSARNO - FEROLETO DELLA CHIESA
 LAUREANA DI BORRELLO - RIZZICONI - SERRATA
 SAN PIETRO DI CARIDA - SAN CALOGERO
 (Province di Reggio Calabria e Vibo Valentia)
 PIANO STRUTTURALE ASSOCIATO (P.S.A.)
 L.U.R. 16 aprile 2002, n. 19



PROFESSIONISTI INCARICATI

arch. Fulvio A. Nasso - Capograppa	prof. geol. Giuseppe Mandaglio
arch. Giuseppe Lombardo	geol. Michele Mandaglio
prof. arch. Giuseppe Lonetti	ing. Ernesto Menstieri
arch. Salvatore Sellaro	ing. Pasquale Penna
arch. Salvatore Foti	dott. agr. Tommaso Calabrò
pian. Rocco Panetta	archeol. Maddalena Sica
arch. Rocco Virgilio	archeol. Francesca Pizzi
arch. Francesco Mammola	dott. soc. Antonio Nasso

RESPONSABILE DEL PROCEDIMENTO

ing. Alessandra Campisi

TAV
SSG
5g

QUADRO CONOSCITIVO TERRITORIALE
 COMUNI DI ROSARNO, FEROLETO DELLA CHIESA,
 LAUREANA DI BORRELLO, RIZZICONI,
 SAN CALOGERO, SAN PIETRO DI CARIDA, SERRATA.
 STUDIO GEOMORFOLOGICO

RAPPORTO DI SCALA
 1:10000

DATA

CARTA DELL'ESPOSIZIONE DEI VERSANTI

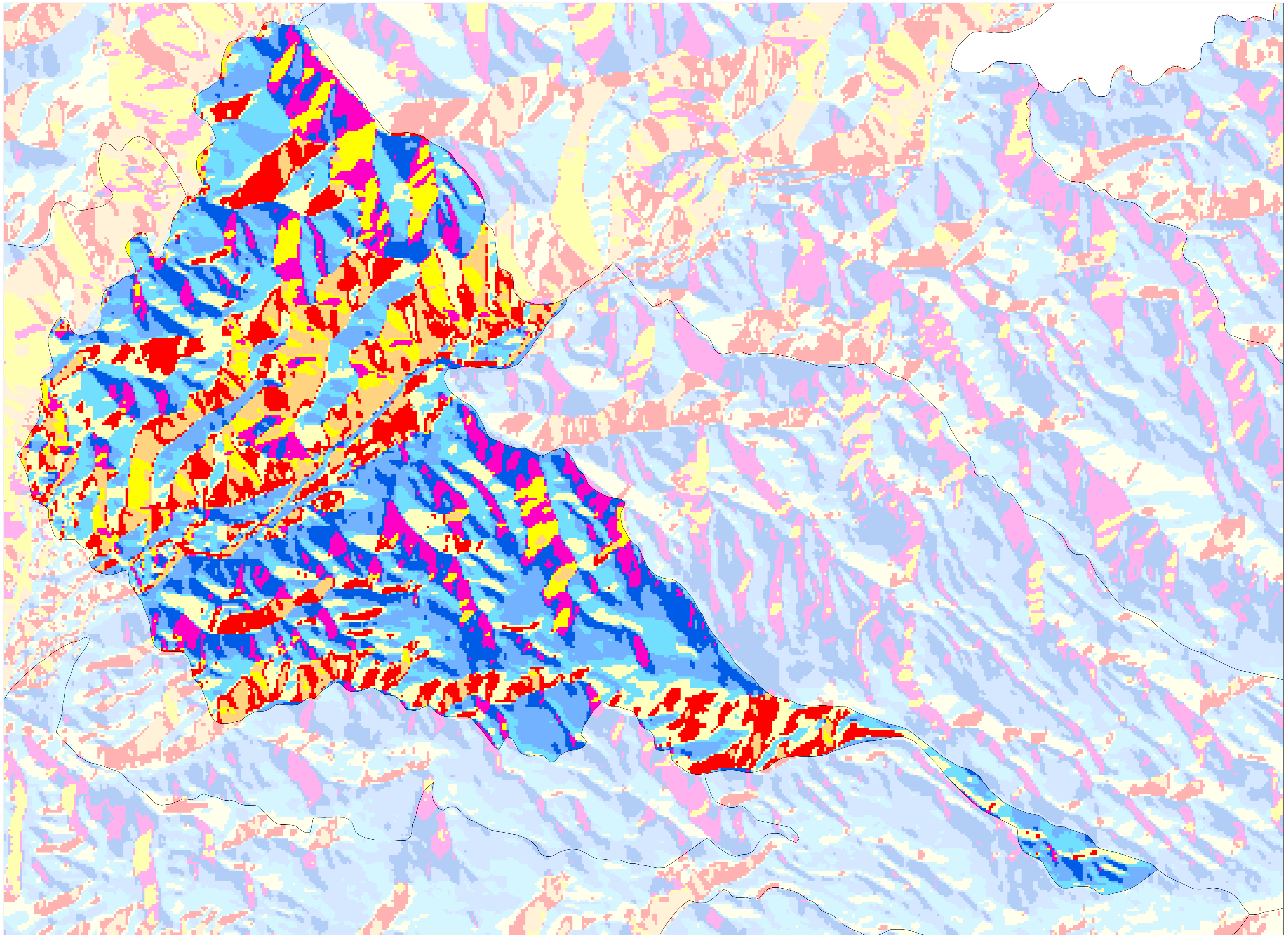

Legenda
Esposizione dei versanti
 (°)

- Flat (-1)
- Nord (0-22.5)
- Nord Est (22.5-67.5)
- Est (67.5-112.5)
- Sud Est (112.5-157.5)
- Sud (157.5-202.5)
- Sud Ovest (202.5-247.5)
- Ovest (247.5-292.5)
- Nord Est (292.5-337.5)
- Nord (337.5-360)