

**COMUNI DI
ROSARNO - FEROLETO DELLA CHIESA
LAUREANA DI BORRELLO - RIZZICONI SERRATA
SAN PIETRO DI CARIDA' - SAN CALOGERO**
(Province di Reggio Calabria e Vibo Valentia)

PIANO STRUTTURALE ASSOCIATO (P.S.A.)
(L.U.R. 16 aprile 2002, n. 19)



PROFESSIONISTI INCARICATI
 arch. Fulvio Nasso Gabrielli - Capogruppo
 arch. Salvatore Sellaro
 arch. Giuseppe Lombardo
 arch. Rocco Virgilio
 arch. Francesco Mammola
 pian. terr. Rocco Panetta
 ing. Ernesto Menestieri
 prof. geol. Giuseppe Mandaglio
 geol. Michele Mandaglio
 ing. Pasquale Perna
 dott. agr. Tommaso Calabro
 architet. Maddalena M. Sica
 architet. Francesca Pizzi dott. soc.
 Antonio Nasso

RESPONSABILE DEL PROCEDIMENTO
 arch. Domenico Corigliano
 Consulenza ambientale dott. for. Antonino Nicolaci

PSM
TAV
1

**DOCUMENTO PRELIMINARE DEL PSC
FEROLETO DELLA CHIESA
SCHEMA DI MASSIMA
QUADRO NORMATIVO E DI PIANIFICAZIONE**

RAPPORTO DI SCALA 1:5000	DATA maggio 2022
-----------------------------	---------------------

RAPPRESENTAZIONE DI MASSIMA DELLE SCELTE PIANIFICATORIE

- SISTEMA NATURALISTICO AMBIENTALE**
- Parco Fluviale
 - Parco Agricolo di Feroleto della Chiesa
 - Parco Naturale
 - Uliveti Storici
- SISTEMA RELAZIONALE**
- Nuova Viabilità
 - Potenziamento Viabilità Esistente
 - Ecomobilità
 - Autostrada Salerno - Reggio Calabria A3
 - Pedemontana
 - Rete Connettiva Principale
 - Rete Connettiva Secondaria
 - Nodo
 - Isola Ecologica
- SISTEMA INSEDIATIVO**
- Ambito Identitario
 - Ambito Consolidato
 - Ambito di Rigenerazione Urbana
 - Lottizzazioni in atto
 - 1 - Lottizzazione Ortosa
 - 2 - Lottizzazione Vennarella
 - Ambito di Perequazione
 - Concentrazione dei Diritti Edificatori in ambito perequativo
 - Ambito Servizi
 - Ambito Insediamenti Abusivi - Recupero
 - Area Produttiva
 - Area Produttiva Rurale
 - Lottizzazione in atto
 - 1 - Lottizzazione Li Morti
 - Architetture Identitarie
 - Ambito Rurale Identitario
 - Vetrina dei Prodotti Tipici
- Città Sicura**
- Ambito Cimiteriale (Del. C.C. n.2 del 23.05.2015)
 - Perimetro Aree Piano Protezione Civile
 - Area interessata da Vincolo P.A.I.

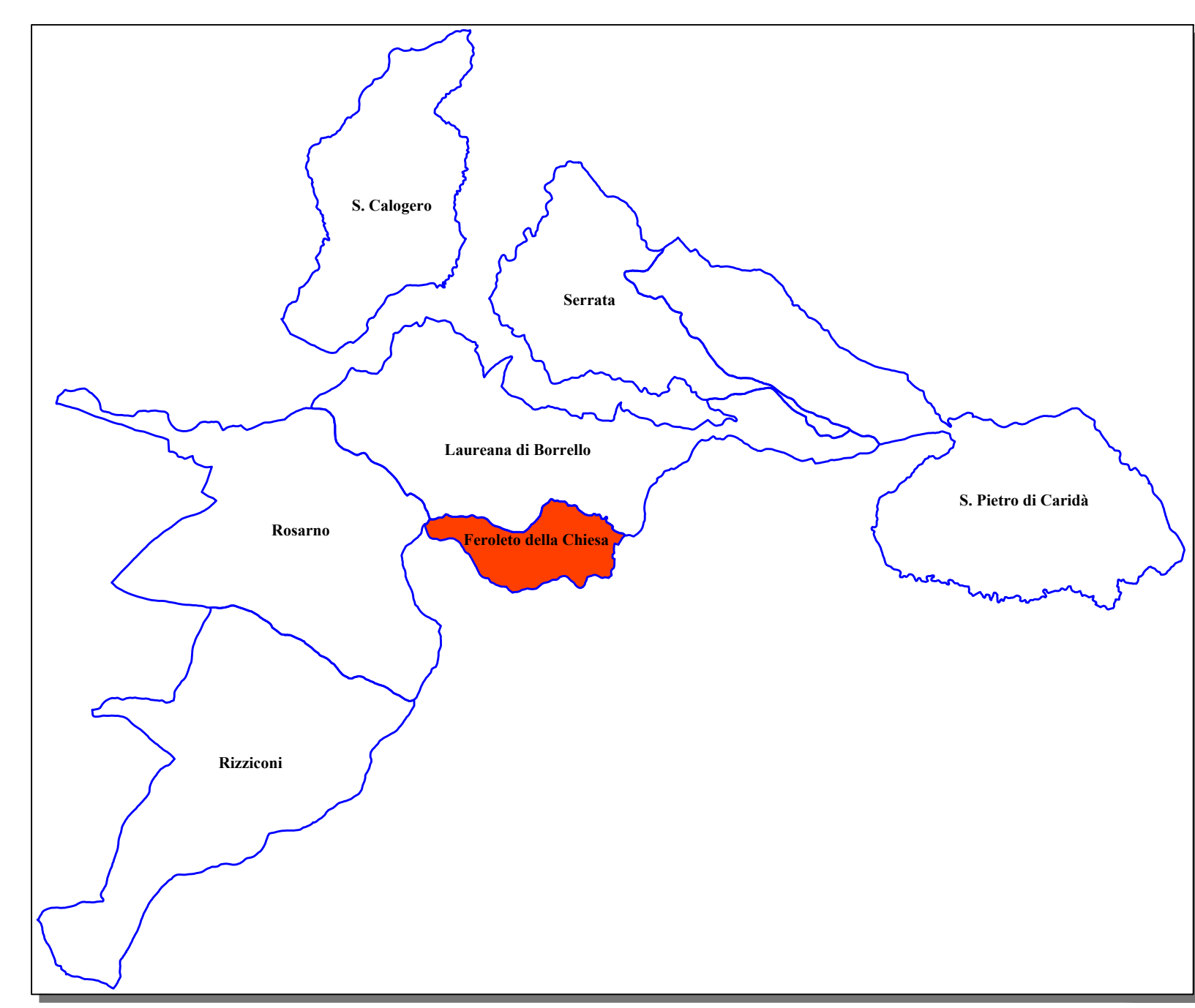
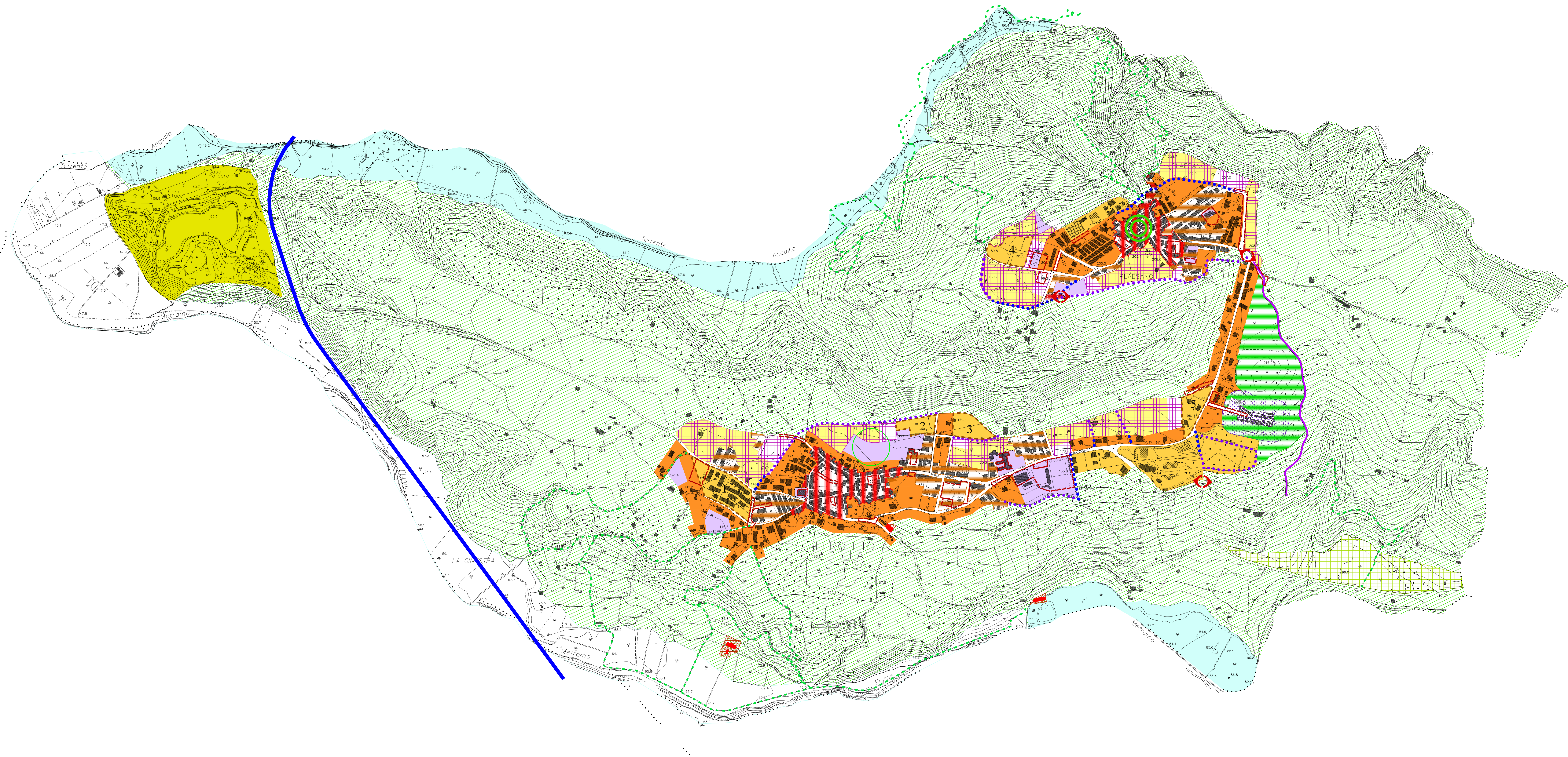

INDIVIDUAZIONE DI MASSIMA DELLE PRINCIPALI SCELTE DI PIANO