

**COMUNI DI  
ROSARNO - FEROLETO DELLA CHIESA  
LAUREANA DI BORRELLO - RIZZICONI SERRATA  
SAN PIETRO DI CARIDA' - SAN CALOGERO**  
(Province di Reggio Calabria e Vibo Valentia)

**PIANO STRUTTURALE ASSOCIATO (P.S.A.)**  
(L.U.R. 16 aprile 2002, n. 19)



**PROFESSIONISTI INCARICATI**  
arch. Felvia A. Nasso - Capogruppo  
arch. Giuseppe Lombardo  
arch. Salvatore Scillaro  
arch. Salvatore Soti  
pian. avv. Rocco Panetta  
arch. Rocco Virgilio  
arch. Francesco Mammola  
ing. Ernesto Menestieri

prof. geol. Giuseppe Mandaglio  
geol. Michele Mandaglio  
ing. Pasquale Poma  
dott. agr. Tommaso Galasso  
archeol. Maddalena Sta  
archeol. Francesca Pizzi  
dott. agr. Antonio Nasso

**RESPONSABILE DEL PROCEDIMENTO**  
ing. Alessandra Campiti

**QAI  
TAV  
1b**

**QUADRO CONOSCITIVO TERRITORIALE  
COMUNI DI ROSARNO, FEROLETO DELLA CHIESA,  
LAUREANA DI BORRELLO, RIZZICONI,  
SAN CALOGERO, SAN PIETRO DI CARIDA', SERRATA.  
CENSIMENTO RISORSE AMBIENTALI**

RAPPORTO DI SCALA 1:10.000 DATA

**INVENTARIO RISORSE**

- Area Boscata
- Pascolo
- Area Agricola
- Macchia
- Area Calanchiva
- Area Sabbiosa
- Area Archeologica
- Area Produttiva
- Idrografia
- Nucleo Edificato
- A3
- Rete viaria
- Linea ferroviaria

VALUTAZIONE	ACQUA	ARIA	SUOLO	FLORA	FAUNA	ANTROPICA
Area Boscata	*	*	*	*	*	
Pascolo		*	*			
Area Agricola				*	*	*
Macchia			*			
Area Calanchiva		*				
Area Sabbiosa		*				
Idrografia	*					
Area Archeologica						*
Area Produttiva				*	*	*
Nucleo Edificato			*			*
A3						*
Rete Viaria						*
Linea Ferroviaria						*

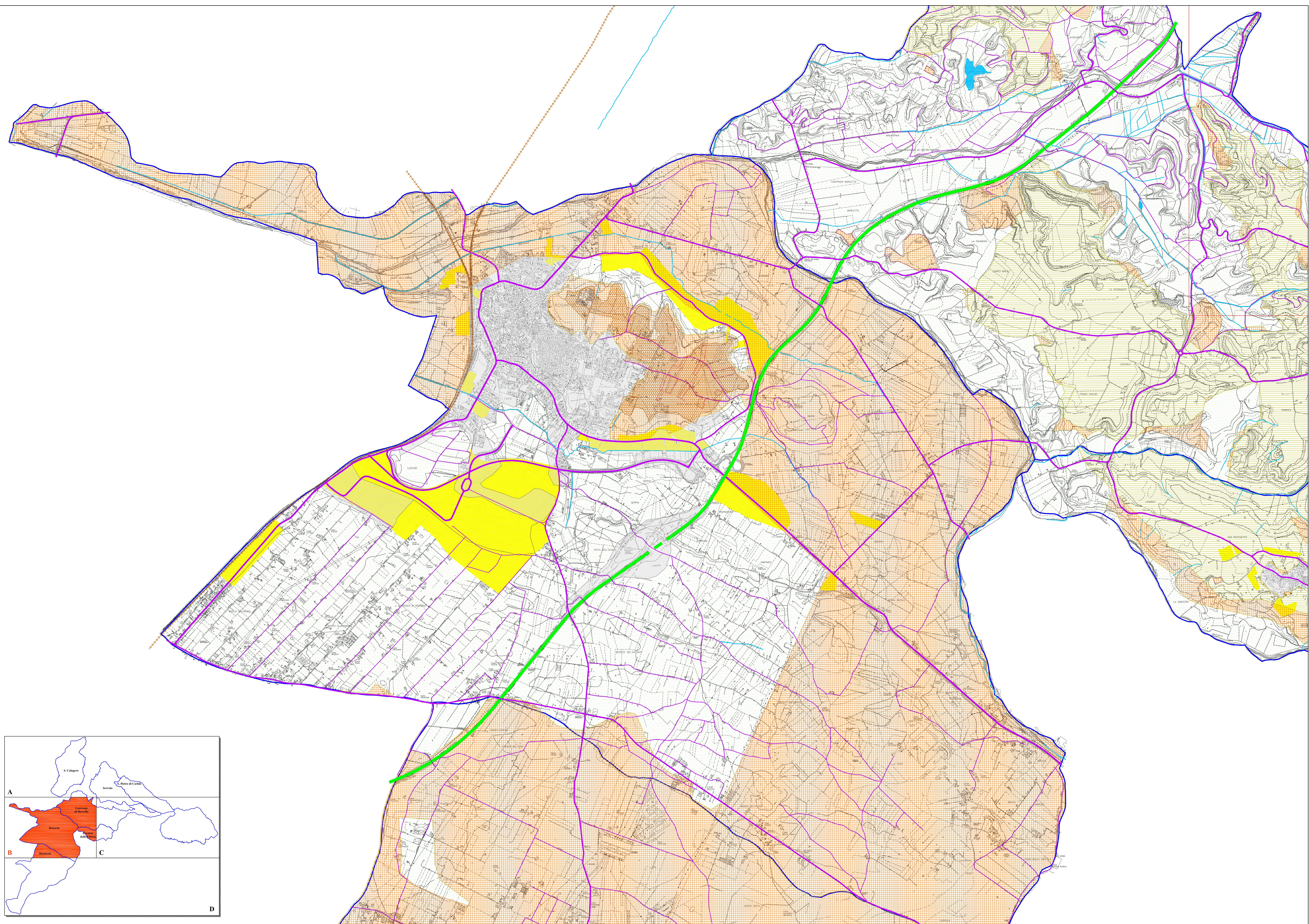
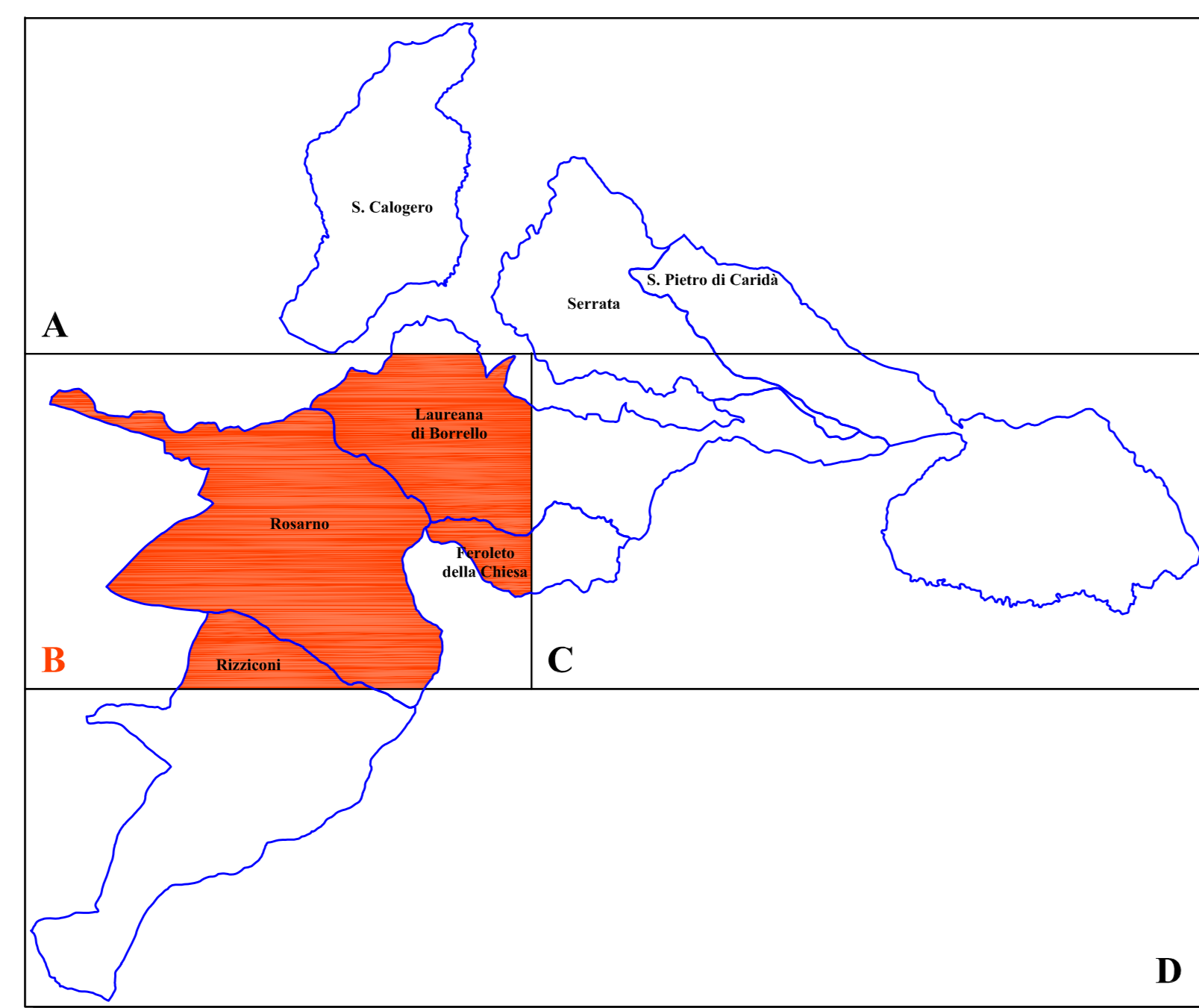

P.S.A.: ROSARNO - FEROLETO DELLA CHIESA - LAUREANA DI BORRELLO - RIZZICONI - SAN CALOGERO - SAN PIETRO DI CARIDA' - SERRATA