

# DENSITA' DELLA POPOLAZIONE - ROSARNO

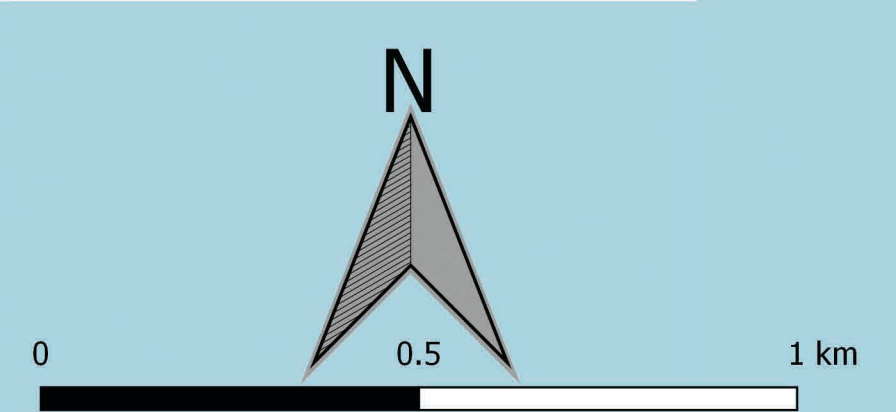
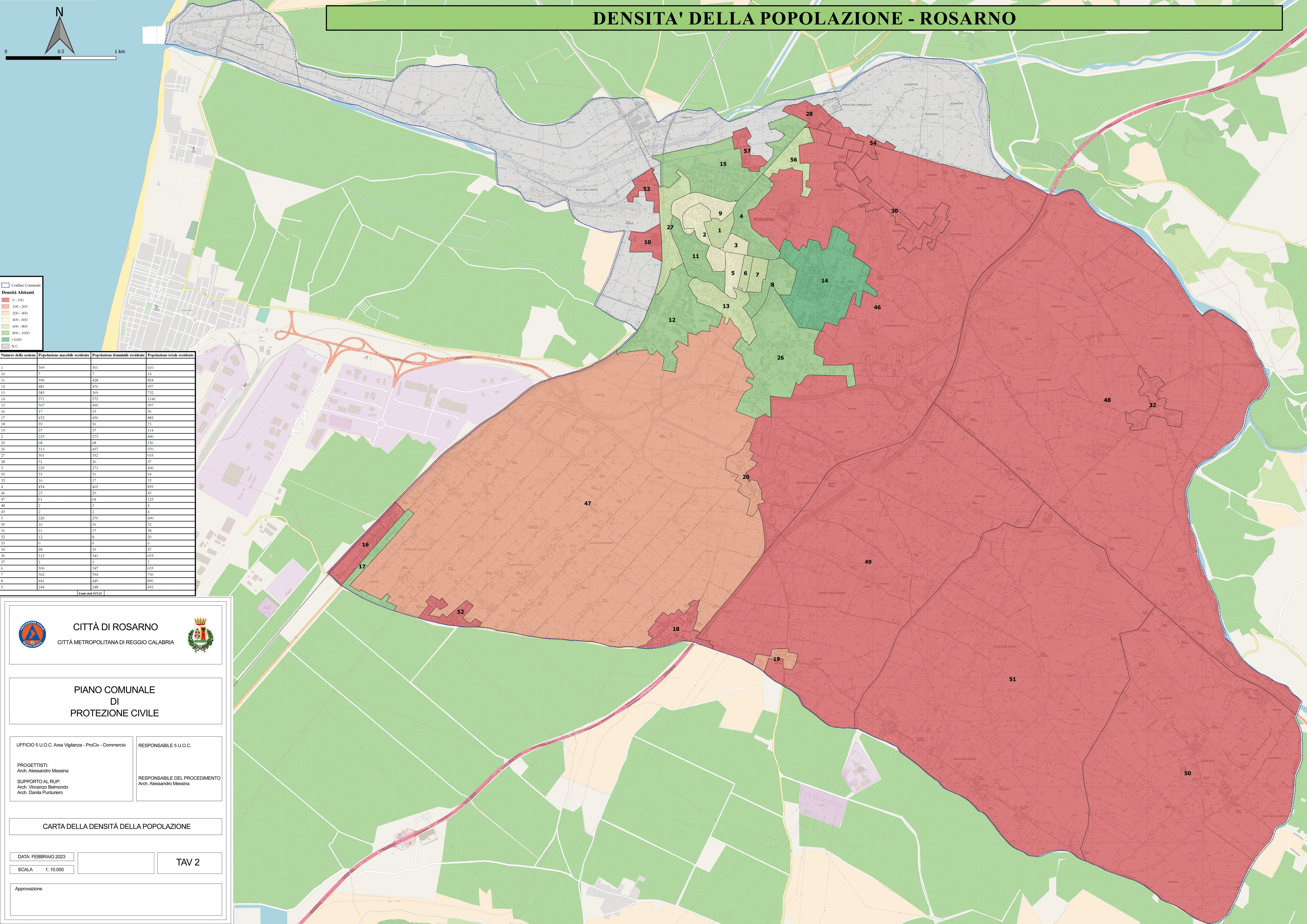

Confine Comunale

**Densità Abitanti**

- 0 - 100
- 100 - 200
- 200 - 400
- 400 - 600
- 600 - 800
- 800 - 1000
- >1000
- N.C.

Numero della sezione	Popolazione maschile residente	Popolazione femminile residente	Popolazione totale residente
1	359	301	610
10	7	7	14
11	396	428	824
12	481	476	957
13	383	309	752
14	371	375	1146
15	507	490	997
16	17	19	36
17	432	450	882
18	39	36	75
19	57	57	114
2	223	273	496
20	68	68	136
26	313	457	970
27	309	332	683
28	31	26	57
3	235	271	496
30	33	31	64
32	16	17	33
4	434	405	839
46	23	20	43
47	61	64	125
48	2	2	4
49	2	4	6
5	230	270	490
50	16	16	32
51	21	17	38
52	12	8	20
53	0	0	0
54	28	19	47
56	312	341	653
57	1	1	2
6	306	347	653
7	352	394	756
8	441	449	890
9	244	248	492

Fonte: ANI INSTAT



**CITTÀ DI ROSARNO**  
CITTÀ METROPOLITANA DI REGGIO CALABRIA



## PIANO COMUNALE DI PROTEZIONE CIVILE

UFFICIO 5 U.O.C. Area Vigilanza - ProCiv - Commercio

RESPONSABILE 5 U.O.C.

PROGETTISTI:  
Arch. Alessandro Messina  
SUPPORTO AL RUP:  
Arch. Vincenzo Belmondo  
Arch. Danila Puntunero

RESPONSABILE DEL PROCEDIMENTO  
Arch. Alessandro Messina

### CARTA DELLA DENSITÀ DELLA POPOLAZIONE

DATA: FEBBRAIO 2023

SCALA: 1:10.000

TAV 2

Approvazione