

**COMUNI DI
ROSARNO - FEROLETO DELLA CHIESA
LAUREANA DI BORRELLO - RIZZICONI SERRATA
SAN PIETRO DI CARIDA' - SAN CALOGERO**
(Province di Reggio Calabria e Vibo Valentia)

PIANO STRUTTURALE ASSOCIATO (P.S.A.)
(L.U.R. 16 aprile 2002, n. 19)



PROFESSIONISTI INCARICATI
arch. Felvio A. Nasso - Capogruppo
arch. Giuseppe Lombardo
arch. Salvatore Scillaro
arch. Salvatore Toti
prof. geol. Giuseppe Mandaglio
geol. Michele Mandaglio
ing. Pasquale Pontu
dott. agr. Tommaso Galardi
pian. terr. Rocco Panetta
arch. Rocco Fergola
arch. Francesco Mammola
dott. agr. Antonio Russo
ing. Ernesto Menestieri

RESPONSABILE DEL PROCEDIMENTO
ing. Alessandro Campiti

**QAD
TAV
1b**

**QUADRO CONOSCITIVO TERRITORIALE
COMUNI DI ROSARNO, FEROLETO DELLA CHIESA,
LAUREANA DI BORRELLO, RIZZICONI,
SAN CALOGERO, SAN PIETRO DI CARIDA', SERRATA.
INDIVIDUAZIONE CARATTERI, VALORI, VULNERABILITA'**

RAPPORTO DI SCALA: 1:10.000
DATA:

DESCRIZIONE E VALUTAZIONE

- Area Boscata
- Area da Rimboscire
- Pascolo
- Oliveto
- Agrumeto
- Vigneto
- Macchia
- Area Rurale di Valore Naturalistico
- Area Calanchiva
- Area Sabbiosa
- Idrografia
- Corridoio Ecologico
- Cimitero
- Area Sportiva
- Area Archeologica
- Nucleo Edificato
- A3
- Rete viaria
- Linea ferroviaria

VALUTAZIONE	ACQUA	ARIA	STUOLO	FLORA	FAUNA	ANTROPICA
Area Boscata				*		
Area da Rimboscire				*		
Pascolo				*		
Oliveto				*		
Agrumeto				*		
Vigneto				*		
Macchia				*		
Area Rurale di Valore Naturalistico				*		
Area Calanchiva		*				
Area Sabbiosa		*				
Idrografia	*					
Corridoio Ecologico					*	
Cimitero						*
Area Sportiva						*
Area Archeologica						*
Nucleo Edificato						*
A3						*
Rete Viaria						*
Linea Ferroviaria						*

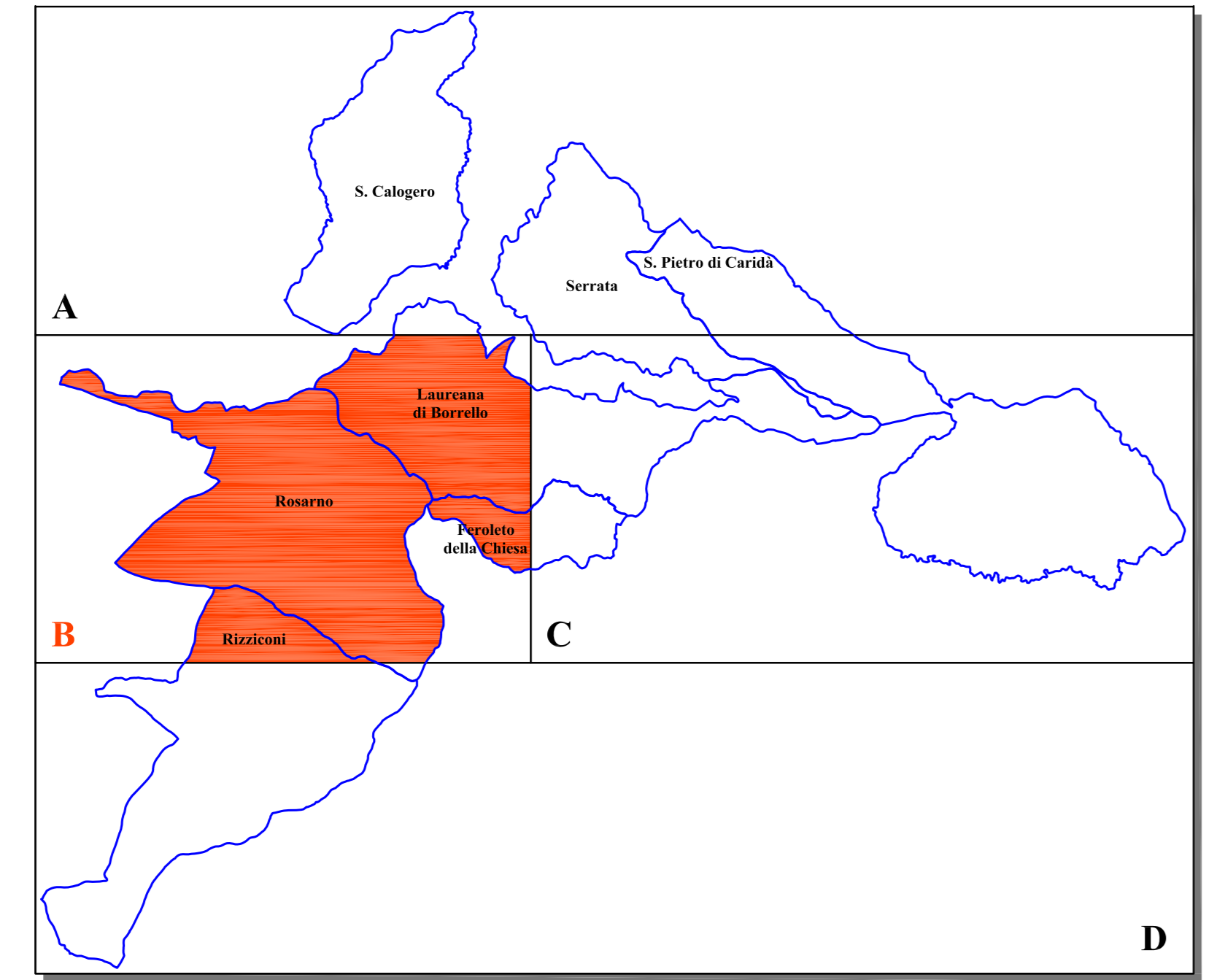
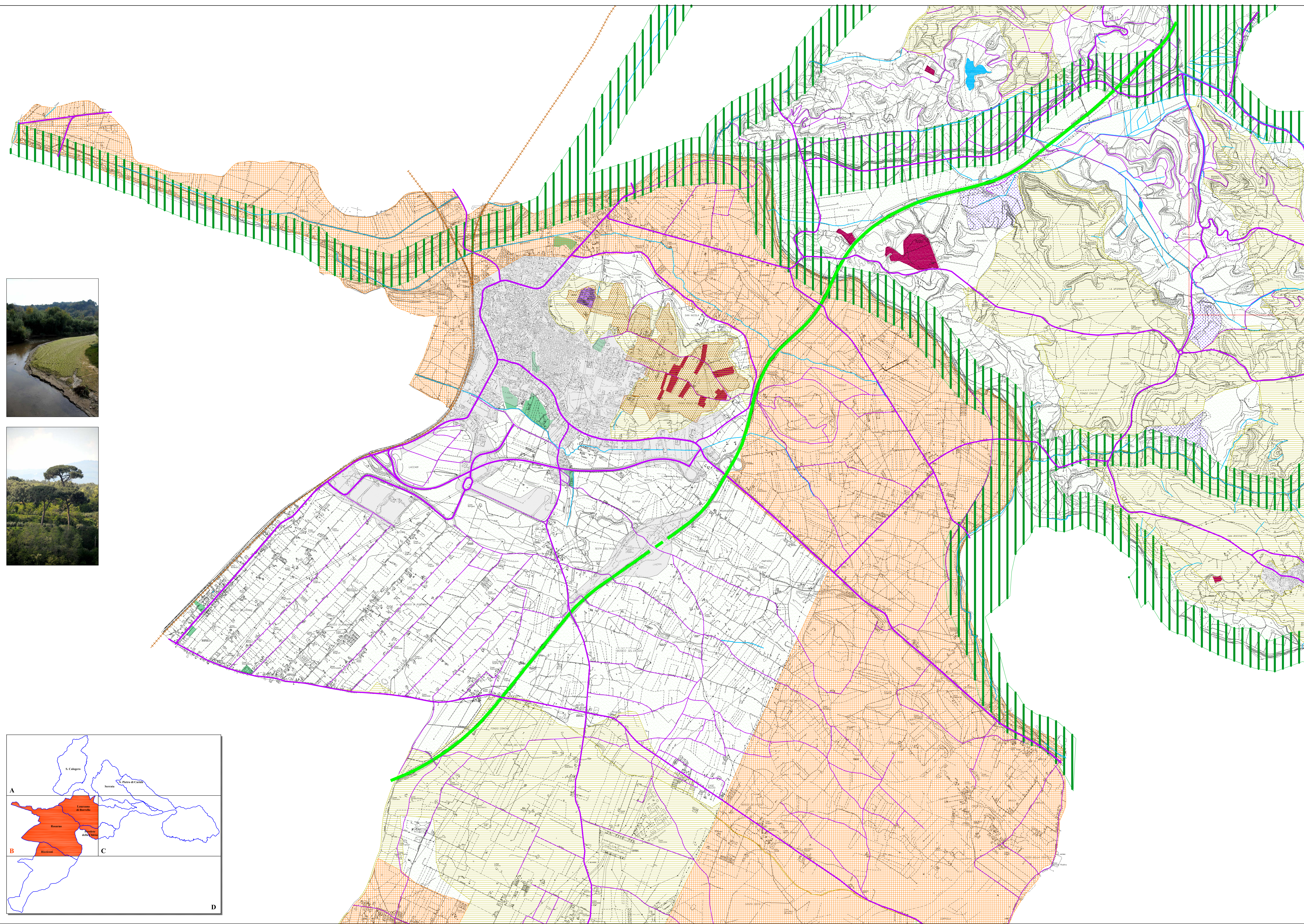

P.S.A.: ROSARNO - FEROLETO DELLA CHIESA - LAUREANA DI BORRELLO - RIZZICONI - SAN CALOGERO - SAN PIETRO DI CARIDA' - SERRATA