

**COMUNI DI
ROSARNO - FEROLETO DELLA CHIESA
LAUREANA DI BORRELLO - RIZZICONI SERRATA
SAN PIETRO DI CARIDA' - SAN CALOGERO**
(Province di Reggio Calabria e Vibo Valentia)
PIANO STRUTTURALE ASSOCIATO (P.S.A.)
(L.U.R. 16 aprile 2002, n. 19)



PROFESSIONISTI INCARICATI
 arch. Fulvio A. Nasso - Capogruppo
 arch. Giuseppe Lombardo
 arch. Salvatore Sellaro
 arch. Salvatore Foti
 pian. terr. Rocca Paolucci
 arch. Rocco Virgilio
 arch. Francesco Mammola
 ing. Franco Menzietti

prof. geol. Giuseppe Mandaglio
 geol. Michele Mandaglio
 ing. Pasquale Penna
 dott. agr. Tommaso Calabro
 arch. arch. Maddalena Sica
 arch. arch. Francesca Pizzi
 dott. soc. Antonio Nasso

RESPONSABILE DEL PROCEDIMENTO
 ing. Alexandra Campisi

**QAS
TAV
1d**

QUADRO CONOSCITIVO TERRITORIALE
 COMUNI DI ROSARNO, FEROLETO DELLA CHIESA,
 LAUREANA DI BORRELLO, RIZZICONI,
 SAN CALOGERO, SAN PIETRO DI CARIDA', SERRATA.
 SINTESI RISORSE E CRITICITA' SISTEMA AMBIENTALE

RAPPORTO DI SCALA: 1:10.000

DATA:

DESCRIZIONE SINTETICA

- Area Boscata
- Area da Rimboscire
- Pascolo
- Oliveto
- Agrumeto
- Vigneto
- Colture Intensive
- Macchia
- Area Rurale di Valore Naturalistico
- Area Calanchiva
- Area Sabbiosa
- Reticolo Idrografico/Invaso/Specchio d'Acqua
- Area Umida/Vegatazione Ripariale
- Area S.I.C. - "Prateria"
- Geoemergenza
- Cimitero
- Area Sportiva
- Area Archeologica
- Perimetro A.S.I.
- Nucleo Edificato
- A3
- Rete viaria
- Linea ferroviaria

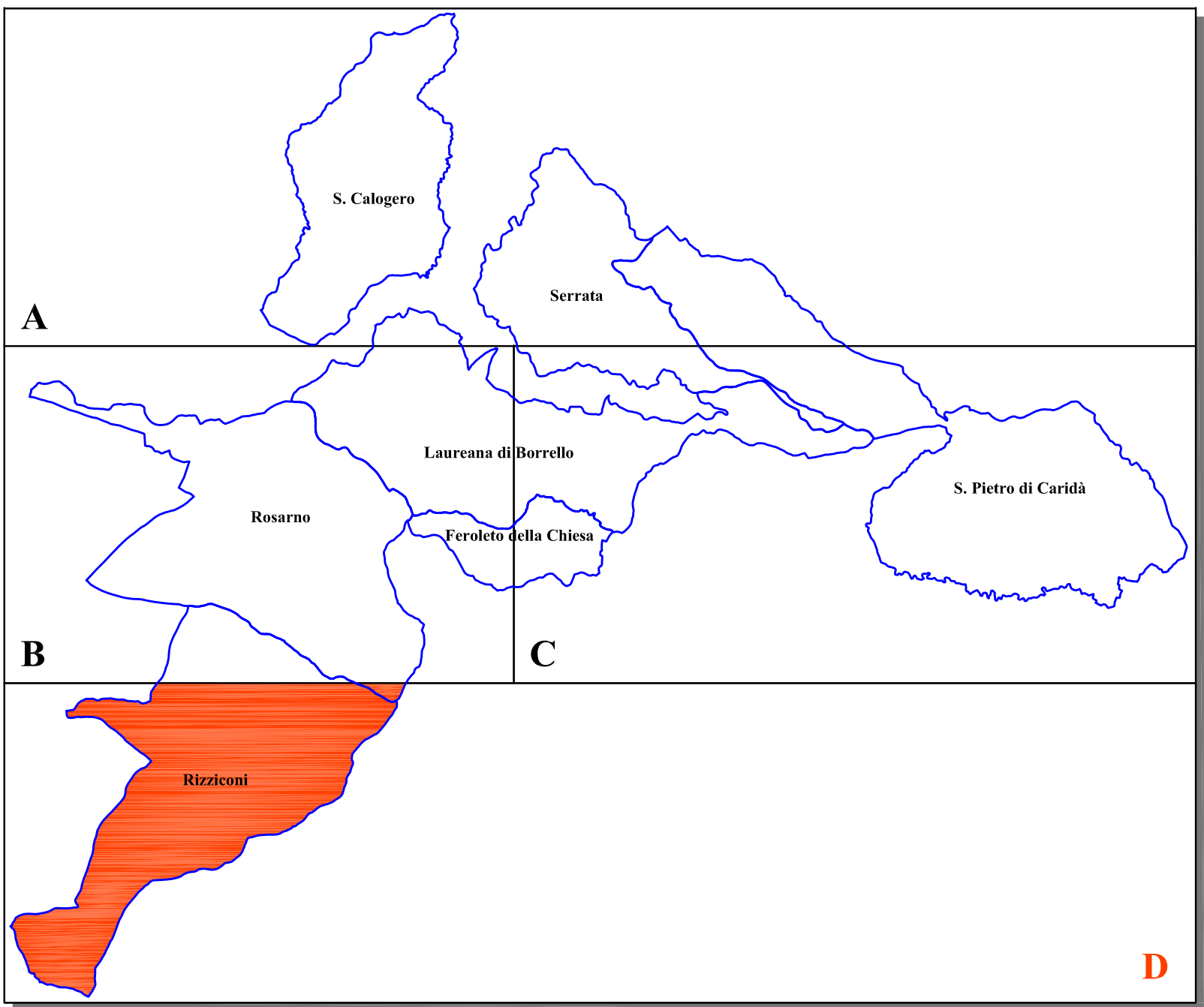
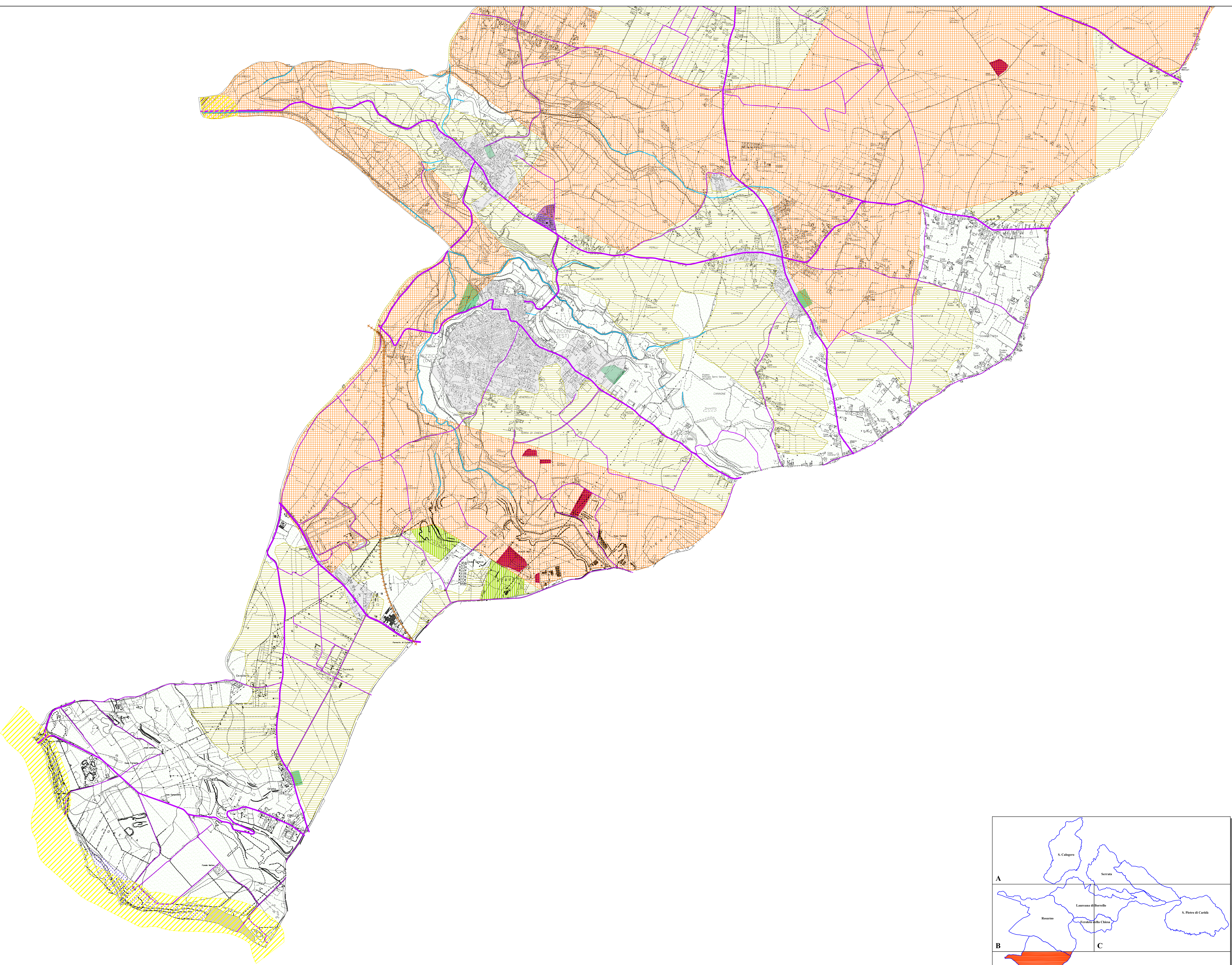

P.S.A.: ROSARNO - FEROLETO DELLA CHIESA - LAUREANA DI BORRELLO - RIZZICONI - SAN CALOGERO - SAN PIETRO DI CARIDA' - SERRATA