

COMUNI DI
 ROSARNO - FEROLETO DELLA CHIESA
 LAUREANA DI BORRELLO - RIZZICONI - SERRATA
 SAN PIETRO DI CARIDA' - SAN CALOGERO
 (Province di Reggio Calabria e Vibo Valentia)
 PIANO STRUTTURALE ASSOCIATO (P.S.A.)
 L.U.R. 16 aprile 2002, n. 19



PROFESSIONISTI INCARICATI

arch. Fulvio A. Nasso - Capogruppo	prof. geol. Giuseppe Mandaglio
arch. Giuseppe Lombardo	geol. Michele Mandaglio
prof. arch. Giuseppe Lonetti	ing. Ernesto Mensitieri
arch. Salvatore Sellaro	ing. Pasquale Penna
arch. Salvatore Foti	dott. agr. Tommaso Calabrò
ing. Rocco Panetta	archeol. Maddalena Sica
arch. Rocco Virgilio	archeol. Francesco Pizzi
arch. Francesco Mammola	dott. soc. Antonio Nasso

RESPONSABILE DEL PROCEDIMENTO

ing. Alessandra Campisi

TAV
 SSG
 4c1

QUADRO CONOSCITIVO TERRITORIALE
 COMUNI DI ROSARNO, FEROLETO DELLA CHIESA,
 LAUREANA DI BORRELLO, RIZZICONI,
 SAN CALOGERO, SAN PIETRO DI CARIDA', SERRATA.
 STUDIO GEOMORFOLOGICO

RAPPORTO DI SCALA
 1:10000

CARTA CLIVOMETRICA

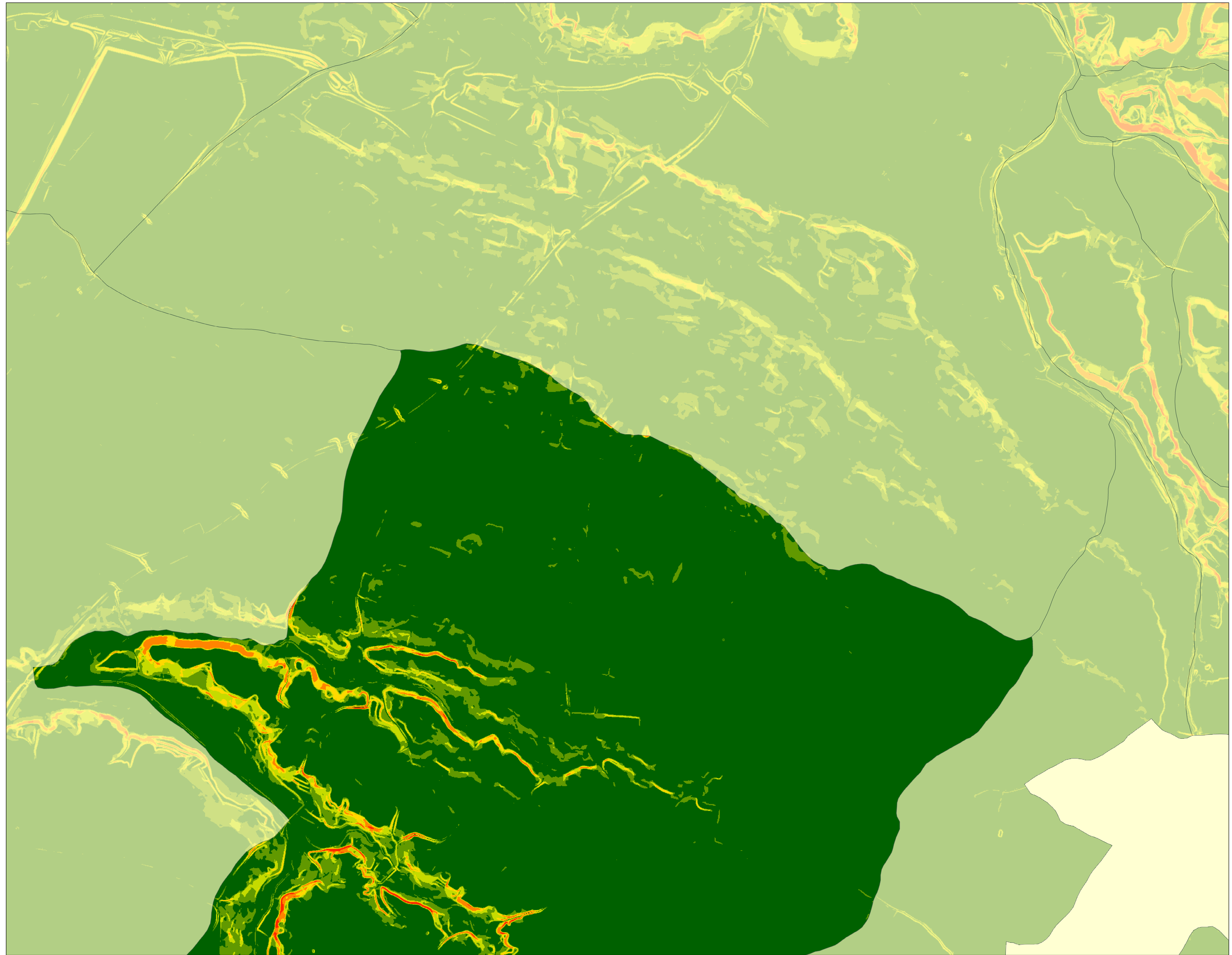

Legenda

Pendenza (%)

- 0 - 10
- 10,01 - 20
- 20,01 - 35
- 35,01 - 50
- 50,01 - 80
- 80,01 - 423,01