COMUNI DI
ROSARNO - FEROLETO DELLA CHIESA
LAUREANA DI BORRELLO - RIZZICONI SERRATA
SAN PIETRO DI CARIDA' - SAN CALOGERO

(Province di Reggio Calabria e Vibo Valentia)

PIANO STRUTTURALE ASSOCIATO (P.S.A.)

(L.U.R. 16 aprile 2002, n. 19)

PROFESSIONISTI INCARICATI

arch.Fulvio A. Nasso - Capogruppo
arch. Giuseppe Lombardo
arch. Salvatore Sollaro
arch. Salvatore Foti
pian. terr. Rocco Panetta
arch. Rocco Virgilio
arch. Francesco Mammola
ing. Ernesto Mensitieri
prof. geol. Giuseppe Mandaglio
geol. Michele Mandaglio
ing. Pasquale Penna
dott. agr. Tommaso Calabrò
archeol. Maddalena Sica
archeol. Francesca Pizzi
dott. soc. Antonio nasso

RESPONSABILE DEL PROCEDIMENTO
ing. Alessandra Campisi

QAI TAV 1d	QUADRO CONOSCITIVO TERRITORIALE COMUNI DI ROSARNO, FEROLETO DELLA CHIESA, LAUREANA DI BORRELLO, RIZZICONI, SAN CALOGERO, SAN PIETRO DI CARIDA', SERRATA. CENSIMENTO RISORSE AMBIENTALI	
	RAPPORTO DI SCALA 1:10.000	DATA

INVENTARIO RISORSE

P.S.A.: ROSARNO - FEROLETO DELLA CHIESA - LAUREANA DI BORRELLO - RIZZICONI - SAN CALOGERO - SAN PIETRO DI CARIDA' - SERRATA

- Area Boscata
- Pascolo
- Area Agricola
- Macchia
- Area Calanchiva
- Area Sabbiosa
- Area Archeologica
- Area Produttiva
- Idrografia
- Nucleo Edificato
- A3
- Rete viaria
- Linea ferroviaria

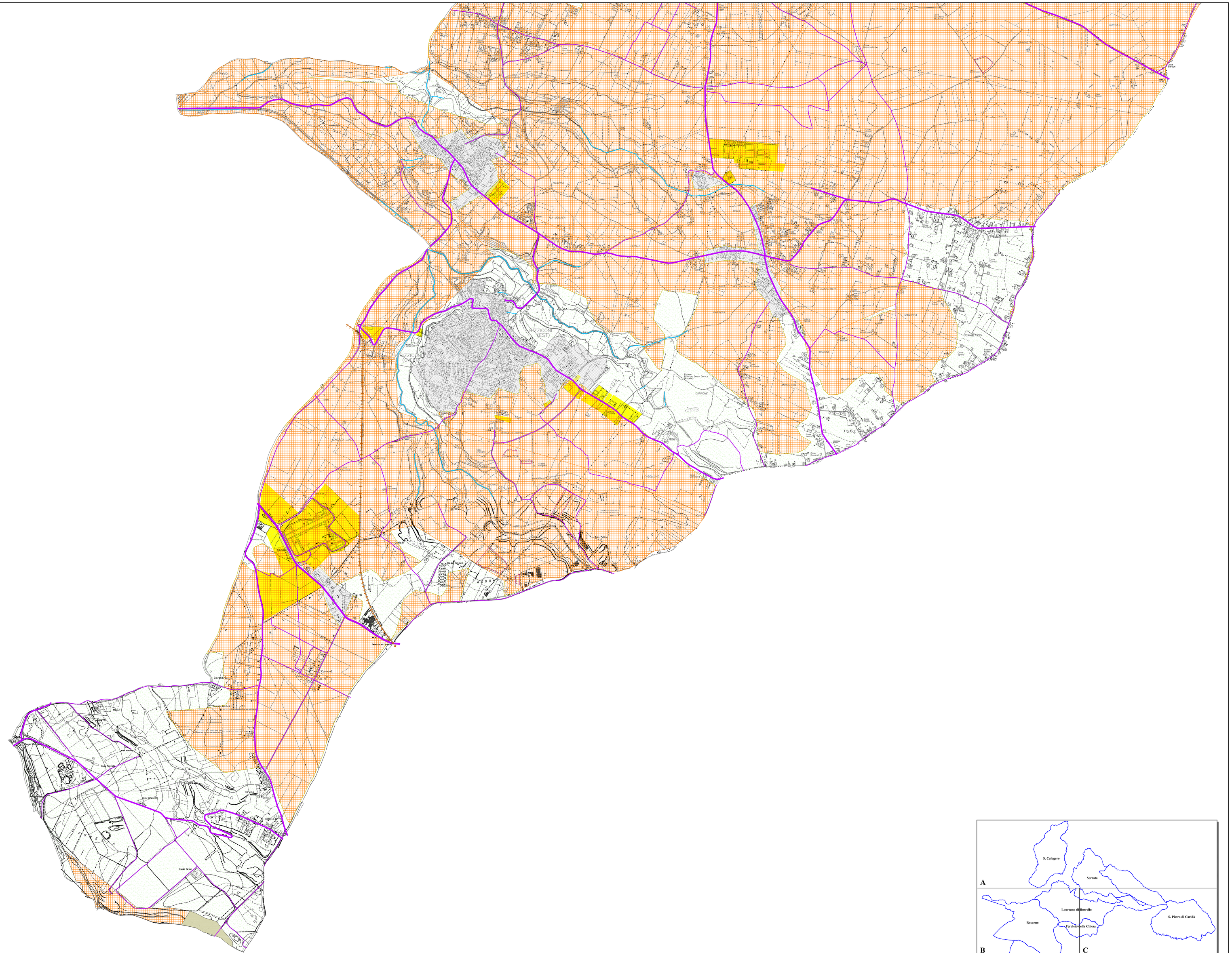
RIZZICONI (EST)
RIZZICONI (OVEST)
CIMARONE
Fiumara Rosarno, Serro Canale
Cimitero
Cimitero
Cimitero