

**COMUNI DI  
ROSARNO - FEROLETO DELLA CHIESA  
LAUREANA DI BORRELLO - RIZZICONI SERRATA  
SAN PIETRO DI CARIDA' - SAN CALOGERO**  
(Province di Reggio Calabria e Vibo Valentia)  
**PIANO STRUTTURALE ASSOCIATO (P.S.A.)**  
(L.U.R. 16 aprile 2002, n. 19)



**PROFESSIONISTI INCARICATI**  
 arch. Fulvio A. Nasso - Capogruppo  
 arch. Giuseppe Lombardo  
 arch. Salvatore Sellaro  
 arch. Salvatore Foti  
 pian. terr. Rocco Panerai  
 arch. Rocco Virgilio  
 arch. Francesco Mammola  
 ing. Franco Menzietti

prof. geol. Giuseppe Mandaglio  
 geol. Michele Mandaglio  
 ing. Pasquale Penna  
 dott. agr. Tommaso Calabro  
 arch. arch. Maddalena Sica  
 arch. arch. Francesca Pizzi  
 dott. soc. Antonio Nasso

**RESPONSABILE DEL PROCEDIMENTO**  
 ing. Alexandra Campisi

**QAD  
TAV  
1d**

**QUADRO CONOSCITIVO TERRITORIALE  
COMUNI DI ROSARNO, FEROLETO DELLA CHIESA,  
LAUREANA DI BORRELLO, RIZZICONI,  
SAN CALOGERO, SAN PIETRO DI CARIDA', SERRATA.  
INDIVIDUAZIONE CARATTERI, VALORI, VULNERABILITA'**

RAPPORTO DI SCALA: 1:10.000  
 DATA:

**DESCRIZIONE E VALUTAZIONE**

- Area Boscata
- Area da Rimboscire
- Pascolo
- Oliveto
- Agrumeto
- Vigneto
- Macchia
- Area Rurale di Valore Naturalistico
- Area Calanchiva
- Area Sabbiosa
- Idrografia/Invaso/Specchio d'Acqua
- Corridoio Ecologico
- Parco Naturale
- Cimitero
- Area Sportiva
- Area Archeologica
- Servizi Territoriali
- Nucleo Edificato
- A3
- Rete viaria
- Linea ferroviaria

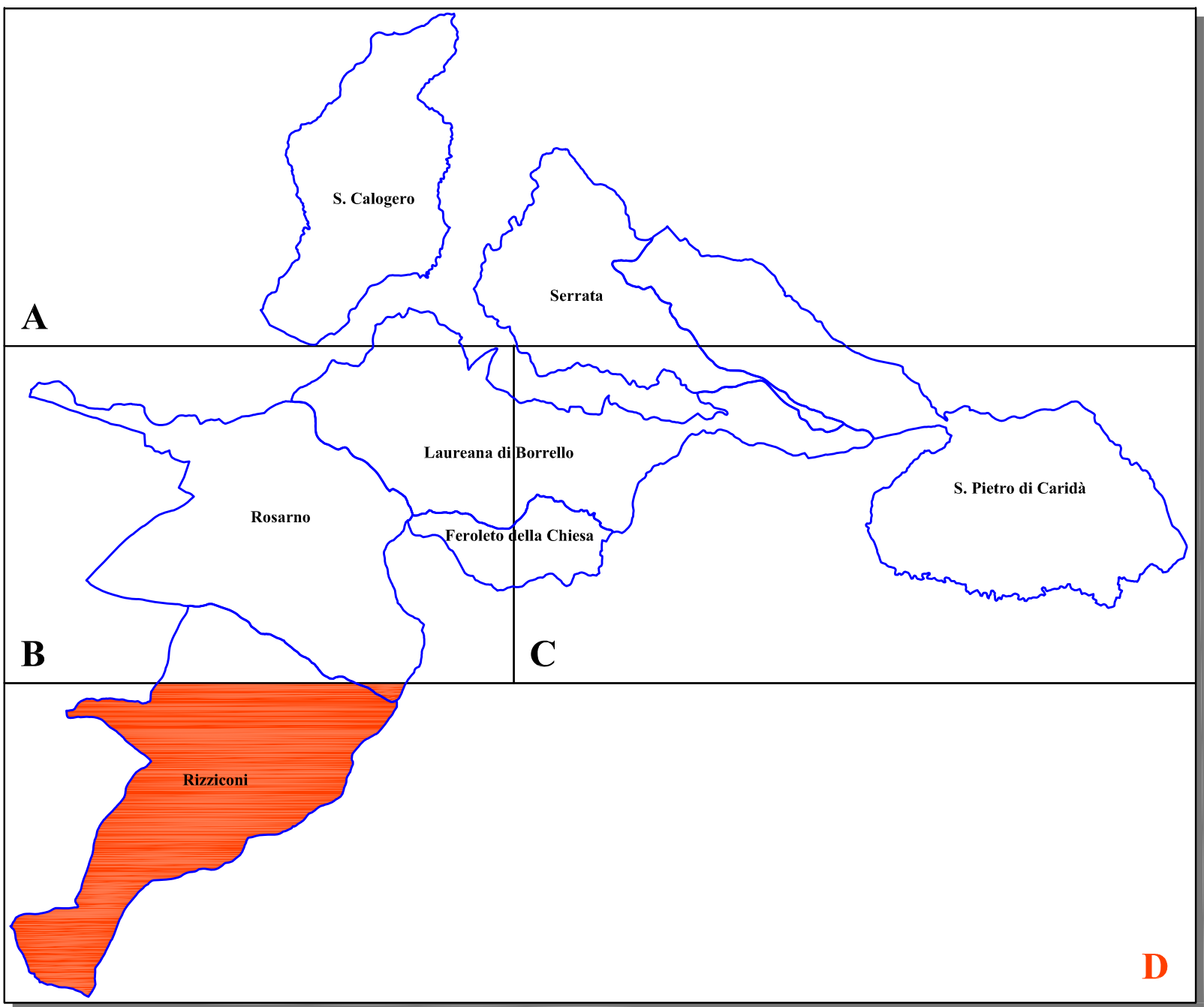
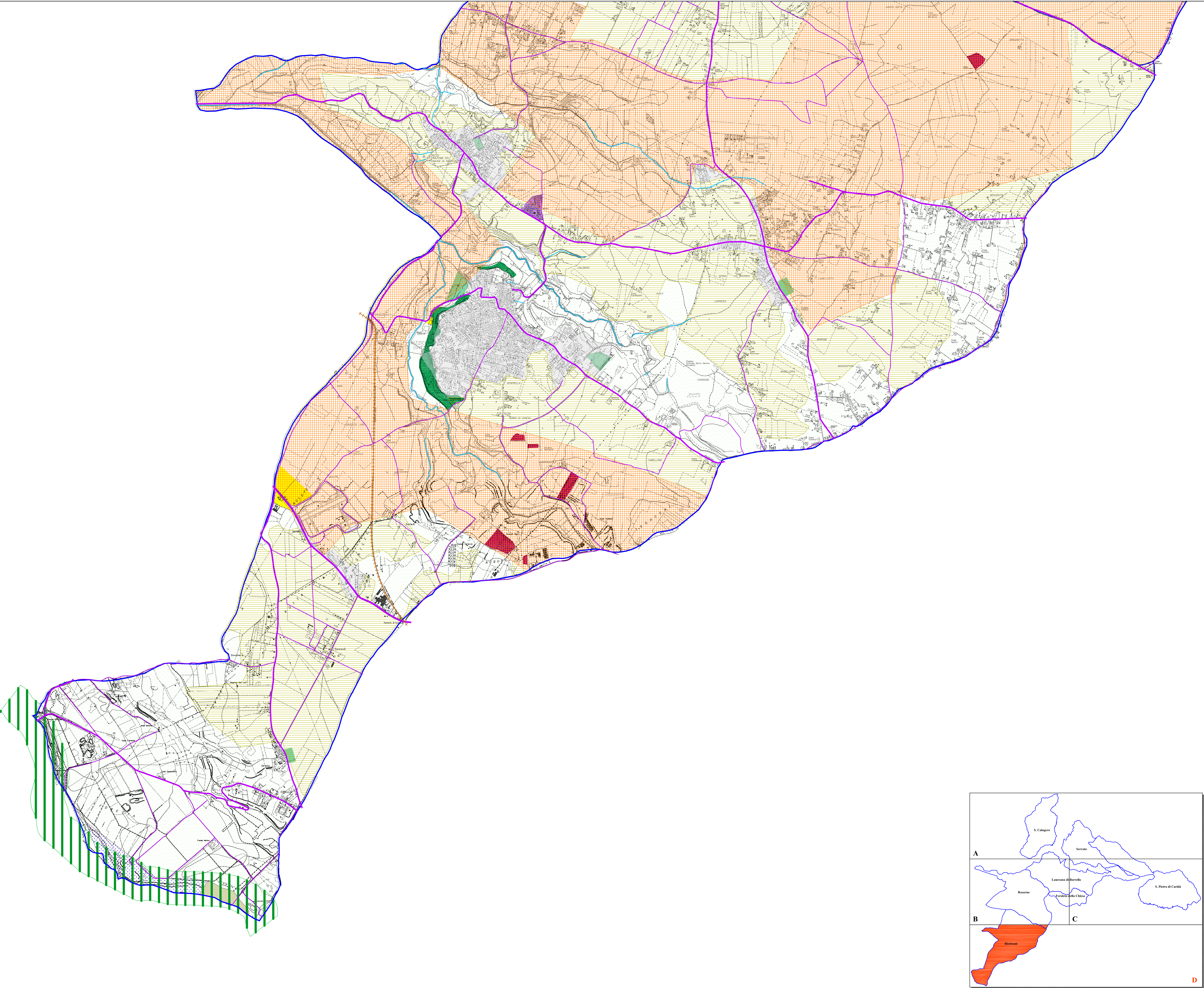

P.S.A.: ROSARNO - FEROLETO DELLA CHIESA - LAUREANA DI BORRELLO - RIZZICONI - SAN CALOGERO - SAN PIETRO DI CARIDA' - SERRATA