

**COMUNI DI
ROSARNO - FEROLETO DELLA CHIESA
LAUREANA DI BORRELLO - RIZZICONI SERRATA
SAN PIETRO DI CARIDA' - SAN CALOGERO**
(Province di Reggio Calabria e Vibo Valentia)
PIANO STRUTTURALE ASSOCIATO (P.S.A.)
(L.U.R. 16 aprile 2002, n. 19)



PROFESSIONISTI INCARICATI
 arch. Fulvio A. Nasso - Capogruppo
 arch. Giuseppe Lombardo
 arch. Salvatore Sciarro
 arch. Salvatore Foti
 pian. terr. Rocco Panerà
 arch. Rocco Virgilio
 arch. Francesco Mammola
 ing. Francesco Menestieri

prof. geol. Giuseppe Mandaglio
 geol. Michele Mandaglio
 ing. Pasquale Penna
 dott. agr. Tommaso Calabro
 arch. arch. Maddalena Sica
 arch. arch. Francesca Pizzi
 dott. soc. Antonio Nasso
 ing. Francesco Menestieri

RESPONSABILE DEL PROCEDIMENTO
 ing. Alessandra Campis

QUADRO CONOSCITIVO TERRITORIALE
 COMUNI DI ROSARNO, FEROLETO DELLA CHIESA,
 LAUREANA DI BORRELLO, RIZZICONI,
 SAN CALOGERO, SAN PIETRO DI CARIDA', SERRATA.
INDIVIDUAZIONE CARATTERI, VALORI, VULNERABILITA'

RAPPORTO DI SCALA: 1:10.000
 DATA:

UNITA' PAESAGGISTICO-AMBIENTALI

- Paesaggio Forestale**
 - Paesaggio Boschivo
 - Paesaggio della Vegetazione degli Ambienti Umidi
- Paesaggio Agroforestale**
 - Paesaggio Composito (aree miste boschivo-agricole)
 - Paesaggio delle Praterie e dei Pascoli
 - Paesaggio delle Aree a Seminatürlichità (aree agricole abbandonate-territori in fase di evoluzione vegetale-macchia)
- Paesaggio Rurale**
 - Paesaggio degli Agrumi
 - Paesaggio dell'Ulivo
 - Paesaggio delle Colture Irrigue
 - Paesaggio Rurale con Valore Naturalistico
- Reticolo Idrografico/Invaso/Specchio d'Acqua
- Paesaggio dei Calanchi
- Area S.I.C. - "Prateria"
- Geoemergenza
- Luoghi di Rilevato Paesaggistico
- Crinali
- Filari Alberati
- Area Industriale A.S.I.
- Area Archeologica
- Nucleo Edificato
- A3
- Rete viaria
- Linea ferroviaria

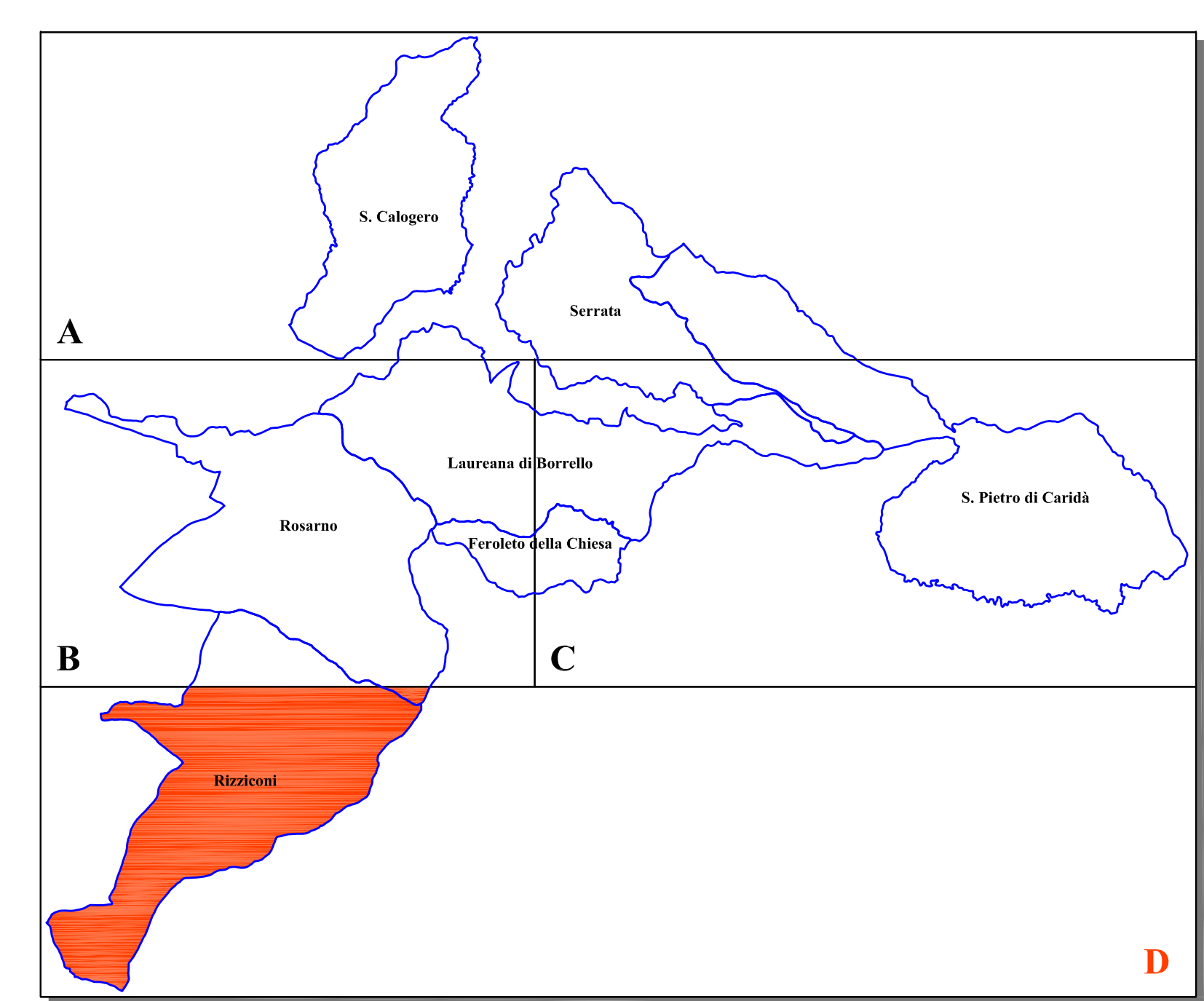
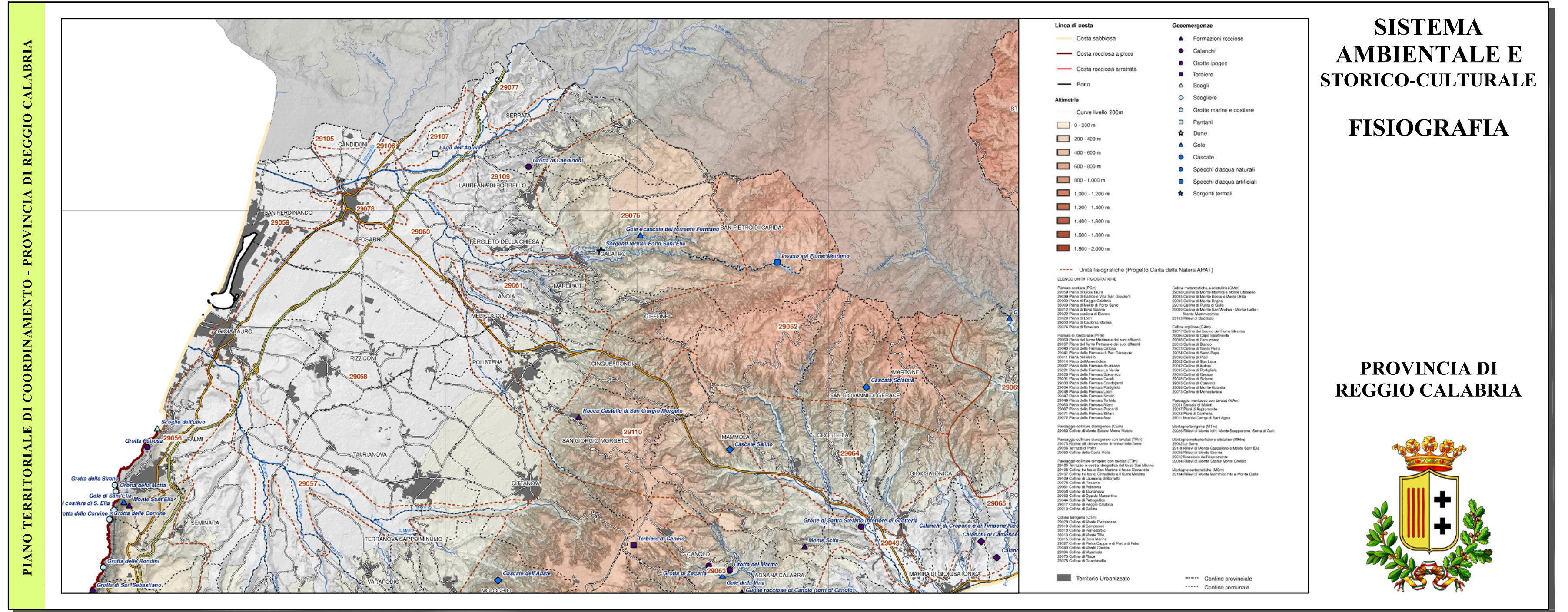
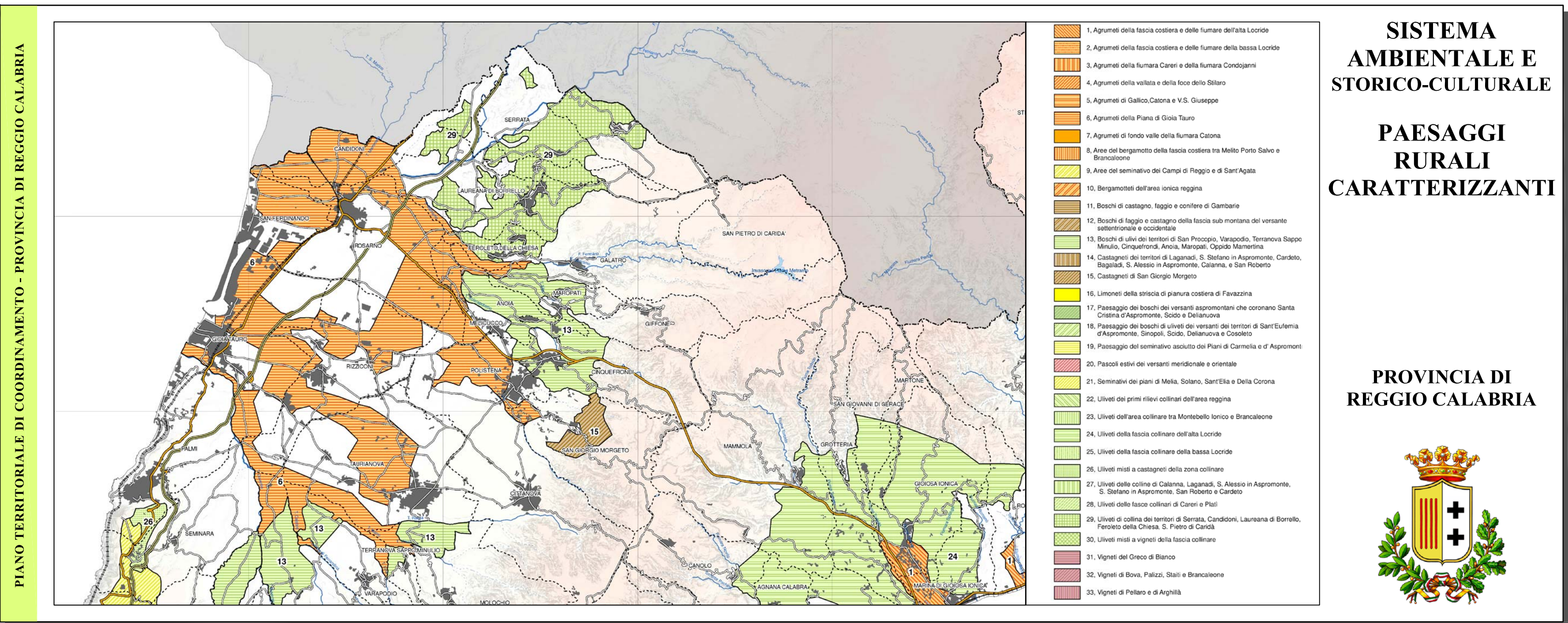
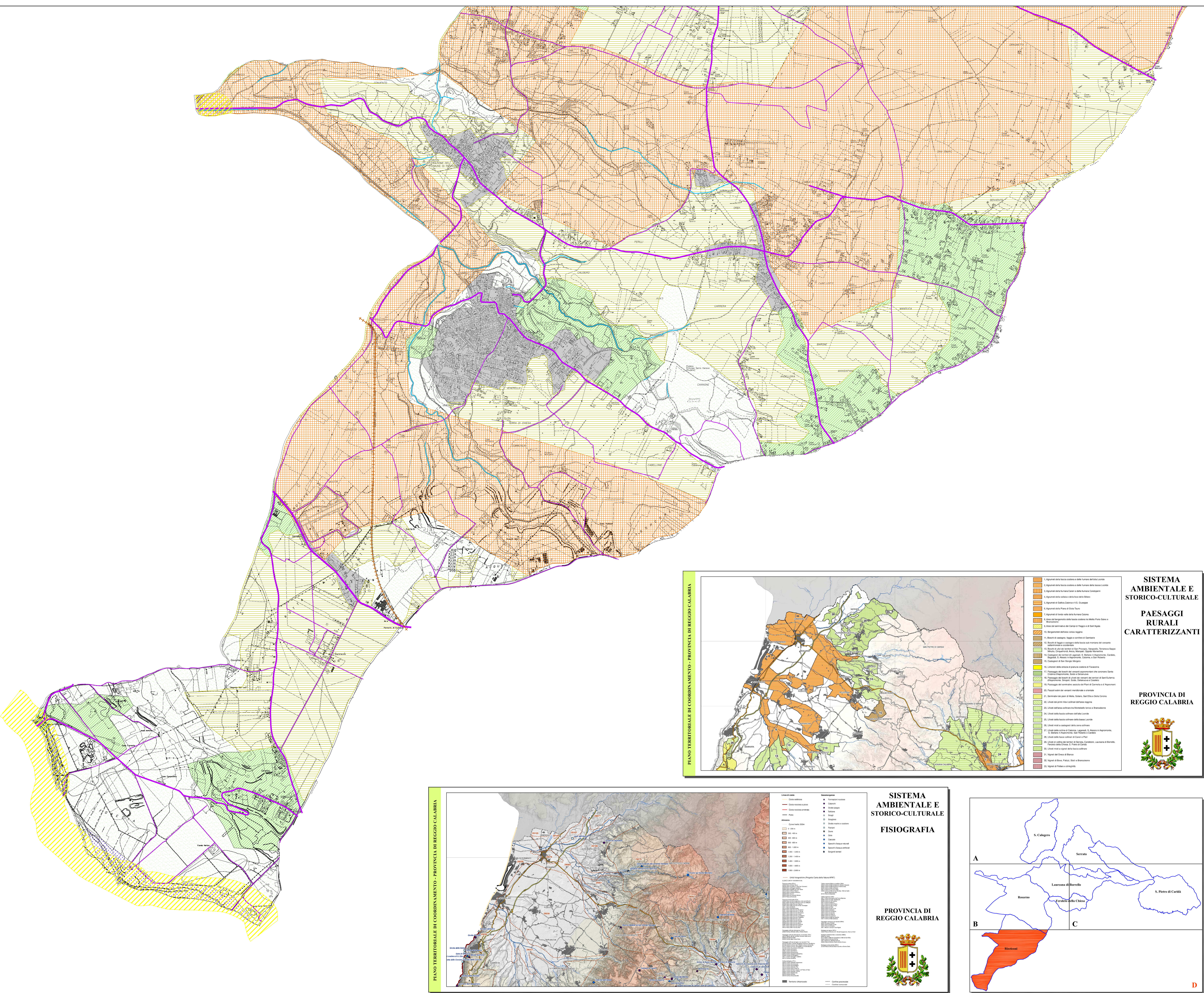

P.S.A.: ROSARNO - FEROLETO DELLA CHIESA - LAUREANA DI BORRELLO - RIZZICONI - SAN CALOGERO - SAN PIETRO DI CARIDA' - SERRATA