

COMUNI DI  
 ROSARNO - FEROLETO DELLA CHIESA  
 LAUREANA DI BORRELLO - RIZZICONI - SERRATA  
 SAN PIETRO DI CARIDA - SAN CALOGERO  
 (Province di Reggio Calabria e Vibo Valentia)  
 PIANO STRUTTURALE ASSOCIATO (P.S.A.)  
 L.U.R. 16 aprile 2002, n. 19



**PROFESSIONISTI INCARICATI**  
 arch. Fulvio A. Nasso - Capogruppo  
 arch. Giuseppe Lombardo  
 prof. arch. Giuseppe Lonetti  
 arch. Salvatore Sellaro  
 arch. Salvatore Foti  
 pian. Rocco Panetta  
 arch. Rocco Virgilio  
 arch. Francesco Mammola  
 prof. geol. Giuseppe Mandaglio  
 geol. Michele Mandaglio  
 ing. Ernesto Mensitieri  
 ing. Pasquale Penna  
 dott. agr. Tommaso Calabrò  
 archeol. Maddalena Sica  
 archeol. Francesca Pizzi  
 dott. soc. Antonio Nasso

**RESPONSABILE DEL PROCEDIMENTO**  
 ing. Alessandra Campisi

**TAV**  
**SSG**  
**5d1**

**QUADRO CONOSCITIVO TERRITORIALE**  
 COMUNI DI ROSARNO, FEROLETO DELLA CHIESA,  
 LAUREANA DI BORRELLO, RIZZICONI,  
 SAN CALOGERO, SAN PIETRO DI CARIDA, SERRATA.  
**STUDIO GEOMORFOLOGICO**

RAPPORTO DI SCALA  
 1:10000

CARTA DELL'ESPOSIZIONE DEI VERSANTI

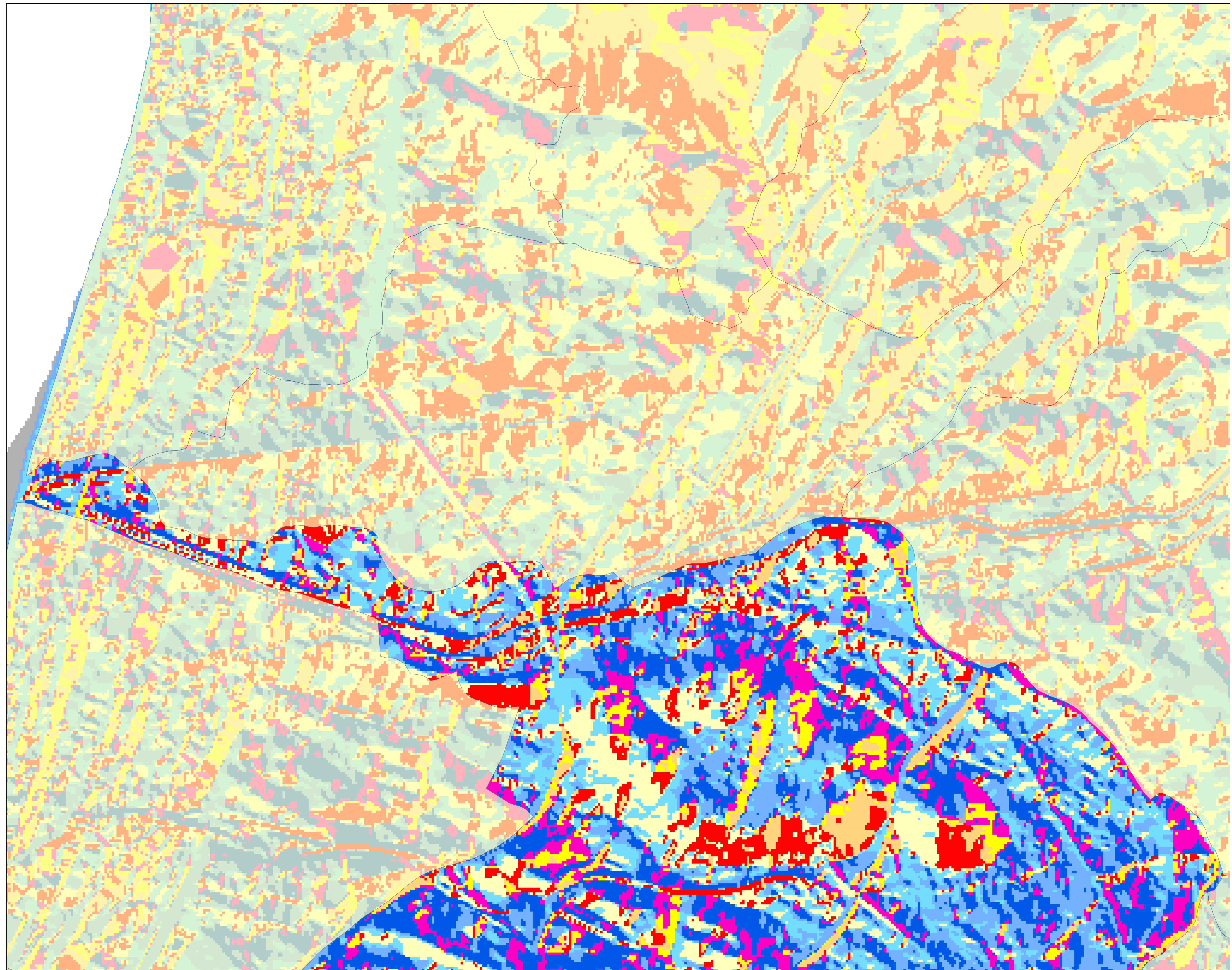

- Legenda**  
**Esposizione dei versanti**  
 (°)
- Flat (-1)
  - Nord (0-22.5)
  - Nord Est (22.5-67.5)
  - Est (67.5-112.5)
  - Sud Est (112.5-157.5)
  - Sud (157.5-202.5)
  - Sud Ovest (202.5-247.5)
  - Ovest (247.5-292.5)
  - Nord Est (292.5-337.5)
  - Nord (337.5-360)